



Stadt Marktoberdorf - Postfach 1353 - 87611 Marktoberdorf

Piratenpartei Landesverband Bayern
Herrn Josef Reichardt
Schoppenhauer Straße 71
80807 München

Staatlich anerkannter Erholungsort, 731 m ü. M.
Kreisstadt des Landkreises Ostallgäu

Wahlamt

Richard-Wengenmeier-Platz 1
87616 Marktoberdorf

Sachbearbeiter(in): Fr. Beylschmidt
Zimmernummer: EG Bürgerservice

Telefon: 08342/4008-47

Telefax: 08342/4008-65

E-Mail: c.beylschmidt@marktoberdorf.de

Internet: www.marktoberdorf.de

Marktoberdorf, 10.08.2021

Antrag auf Plakatierung zur Bundestagswahl am 26.09.2021

Sehr geehrter Herr Reichardt,

wie am 17.04.2021 beantragt, erhalten Sie hiermit die Genehmigung zum Plakatieren an den 13 festinstallierten Wahltafeln für die Bundestagswahl 2021.

Im Anhang übersenden wir Ihnen die Lagepläne mit Beschreibung über die 13 Standorte, an welchen die Stadt Marktoberdorf die Tafeln bereitstellt. Diese sind grün gestrichen und ca. 2,50m x 1,80m groß.

Auf den Tafeln kann ab dem **15.08.2021** plakatiert werden.

Bitte beachten Sie, dass jede Tafel in nummerierte Felder unterteilt ist. Sie können bei **Nr. 4** für die Bundestagswahl werben. Die maximale Größe Ihrer Plakate ist auf das Format A1 begrenzt.

Die Plakate dürfen auf die Tafeln nur getackert und nicht geklebt werden. Die Klammern sind restlos bei Abnahme zu entfernen. Die Wahltafeln werden nach Abnahme der Wahlplakate auf einen einwandfreien Zustand überprüft. Sollte sich hierbei herausstellen, dass eine Instandsetzung der Wahltafeln durch den Bauhof notwendig sein, so wird Ihnen diese Tätigkeit in Rechnung gestellt. Sie müssen hier mit Kosten bis zu 300,00 Euro rechnen.

Wir bitten um Ihr Verständnis, dass weitere Plakatierungsmöglichkeiten für kleinere Plakate, Werbesteller etc. im Stadtgebiet Marktoberdorf nicht bestehen.

Für Rückfragen stehen wir Ihnen gerne zur Verfügung.

Mit freundlichen Grüßen

Carolin Beylschmidt
Wahlleiterin

Bankverbindungen:

Sparkasse Allgäu
VR Bank Augsburg-Ostallgäu eG
HypoVereinsbank Marktoberdorf
Postbank München

IBAN DE88 7335 0000 0240 0072 52
IBAN DE95 7209 0000 0008 9114 01
IBAN DE54 7342 0071 0006 8003 00
IBAN DE18 7001 0080 0023 9028 02

BIC BYLADEM1ALG
BIC GENODEF1KFB
BIC HYVEDEMM427
BIC PSBKDEFF

Gläubiger-ID

DE69MOD00000509335

Öffnungszeiten:

Bürgerservice- und Touristikbüro, Information,
Einwohnermelde- und Passamt:
Mo - Fr 08:00-12:30 Uhr
Mo 14:00-16:00 Uhr Do 14:00-18:00 Uhr
Rathaus allgemein:
Mo - Fr 08:00-12:00 Uhr
Do 14:00-16:00 Uhr

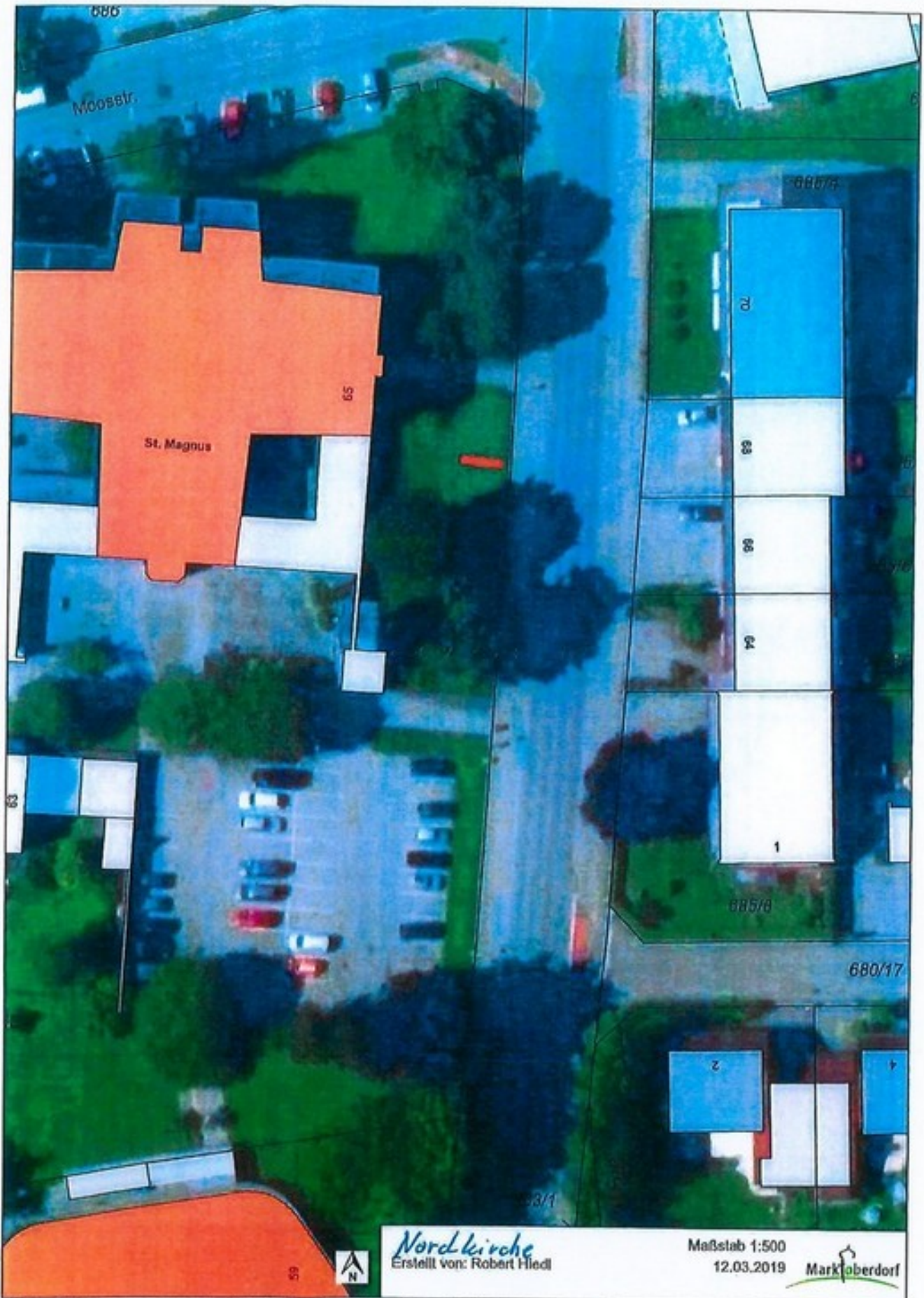

Kein amtlicher Lageplan, nur für dienstliche Zwecke. Zur Maßentnahme nur bedingt geeignet ©Daten: LDBV



Gaisried
Erstellt von: Robert Hiedl

Maßstab 1:500
12.03.2019



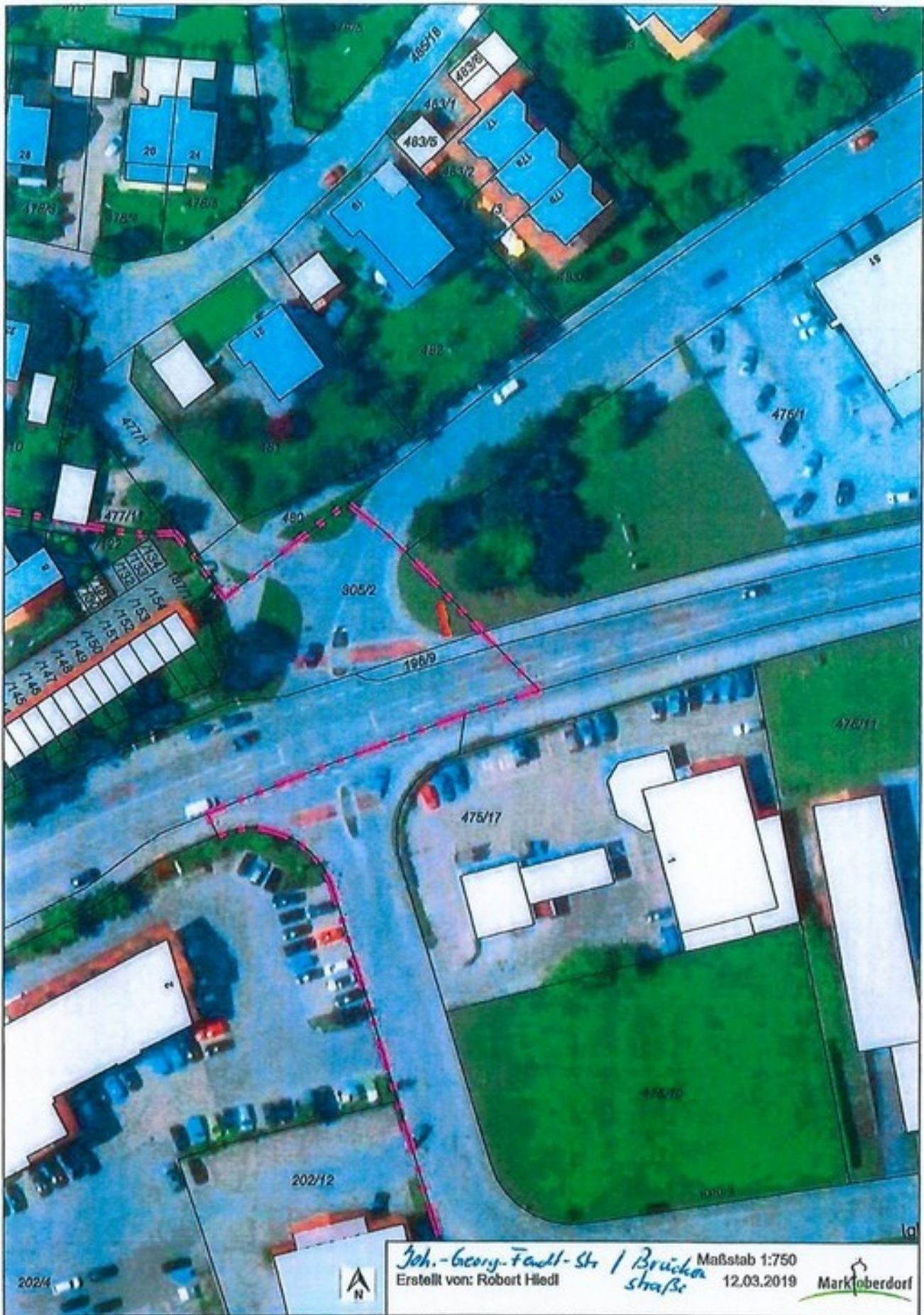

Joh.-Georg-Faehl-Str / Brückenstraße
 Erstellt von: Robert Hiedl
 Maßstab 1:750
 12.03.2019
 Marktoberdorf

Kein amtlicher Lageplan, nur für dienstliche Zwecke. Zur Maßentnahme nur bedingt geeignet ©Daten: LDBV



Maßstab 1:500
Marktoberdorf
12.03.2018
Erstellt von: Robert Hiedl

ADK-Kreuzung

Kein amtlicher Lageplan, nur für dienstliche Zwecke. Zur Maßentnahme nur bedingt geeignet! ©Daten: LDBV



Klein amtlicher Lageplan, nur für dienstliche Zwecke. Zur Maßentnahme nur bedingt geeignet ©Daten: LDBV

Füssener Straße



Burger
Erstellt von: Robert Hiedi

Maßstab 1:500
12.03.2019



Klein amtlicher Lageplan, nur für dienstliche Zwecke. Zur Maßnahme nur bedingt geeignet! ©Daten: LDBV



Koeln amtlicher Lageplan, nur für dienstliche Zwecke. Zur Maßentnahme nur bedingt geeignet ©Daten: LDBV

Leuterschach



Kein amtlicher Lageplan, nur für dienstliche Zwecke. Zur Maßentnahme nur bedingt geeignet! ©Daten: LDBV

Nodeon



Erstellt von: Robert Hiedl

Maßstab 1:750
12.03.2019



Kein amtlicher Lageplan, nur für dienstliche Zwecke. Zur Maßentnahme nur bedingt geeignet ©Daten: LDBV

Kreisverkehr LA



Erstellt von: Robert Hiedl

Maßstab 1:750
12.03.2019



Klein amtlicher Lageplan, nur für dienstliche Zwecke. Zur Maßentnahme nur bedingt geeignet! ©Daten: LDBV

Hiedl