

Anlage 1 zur Plakatierungsverordnung (PlaV)

Folgende Standorte können für die genehmigten Großflächenplakate genutzt werden, bis diese vollständig genutzt sind:

1. Standort Fürther Straße Richtung Burgfarrnbach
2. Standort Seukendorfer Straße Höhe Kreisverkehr
3. Standort Hauptstraße / Siegelsdorfer Straße
4. Standort Nürnberger Straße
5. Standort Obermichelbacher Straße / Weihergasse
6. Standort Puschendorfer Straße
7. Standort Retzelfembacher Hauptstraße
8. Standort Dorfstraße
9. Standort Raindorfer Hauptstraße
10. Standort Raindorf Seckendorfer Straße
11. Standort Raindorf Ortseingang

Eine darüber hinausgehende Genehmigung von Großflächenplakaten wird seitens der Gemeinde Veitsbronn nicht erteilt.

**Standort: Seukendorfer Straße
Höhe Kreisverkehr**

Veitsbronn

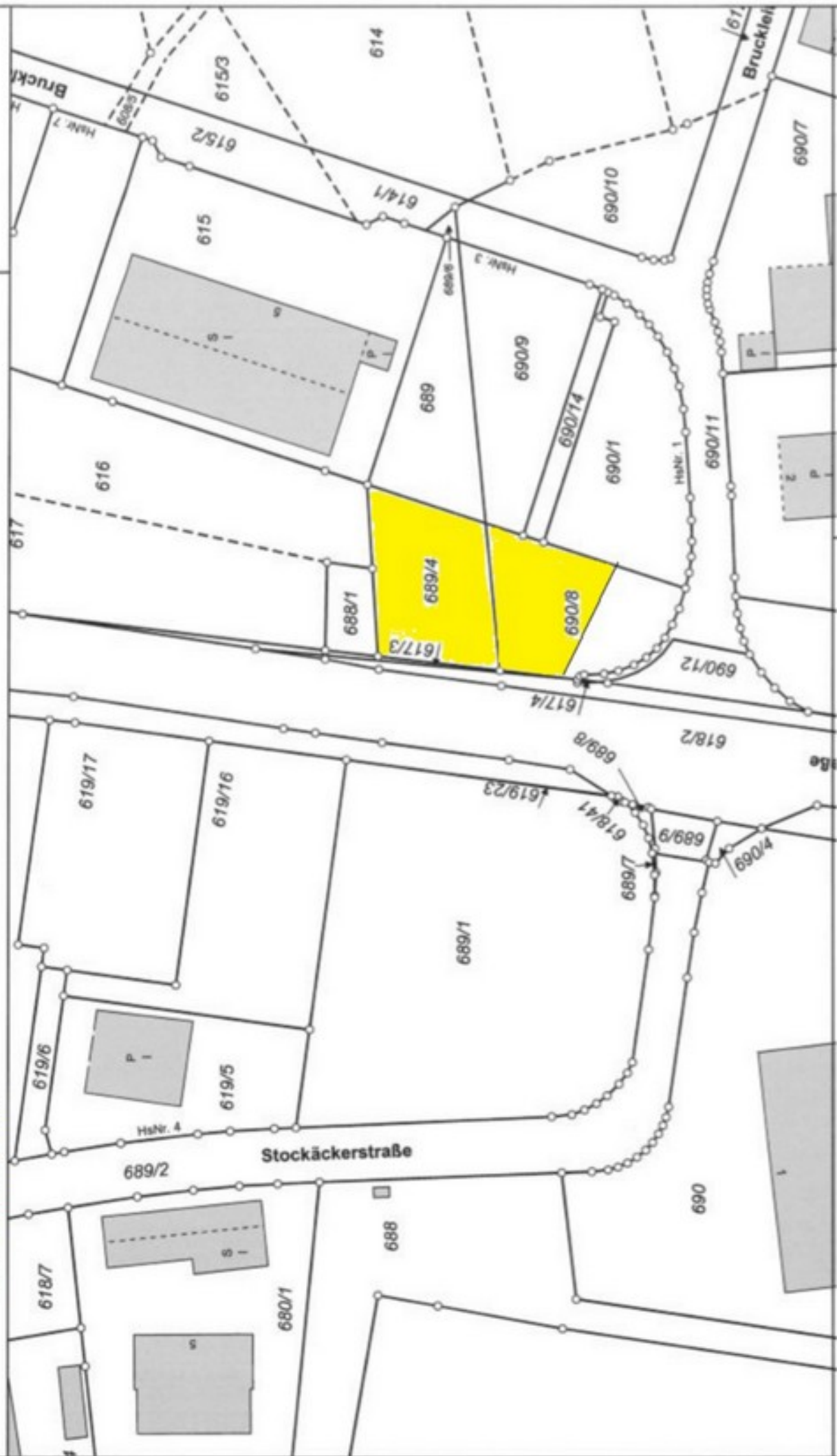

Der Ausdruck basiert auf Originaldaten des Vermessungsamtes.
Eine Ableitung des amtlichen Katasterstandes ist nicht zulässig und
ersetzt nicht den Katasterauszug. Karte nicht zur Maßentnahme geeignet!

Standort Hauptstraße/Siegelsdorfer Straße

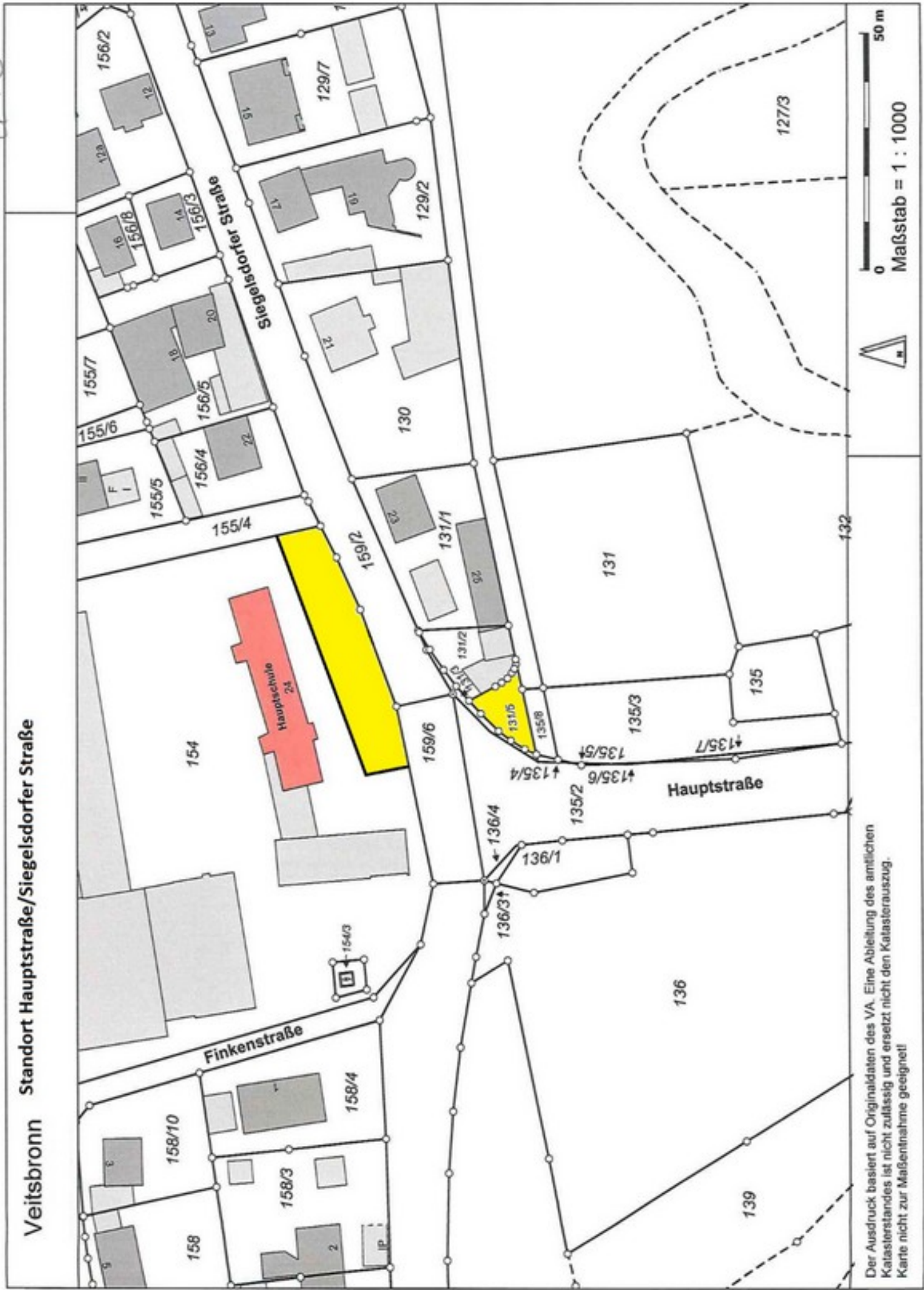

Der Ausdruck basiert auf Originaldaten des VA. Eine Ableitung des amtlichen Katasterstandes ist nicht zulässig und ersetzt nicht den Katasterauszug. Karte nicht zur Maßnahme geeignet

Standort Nürnberger Straße
Veitsbronn

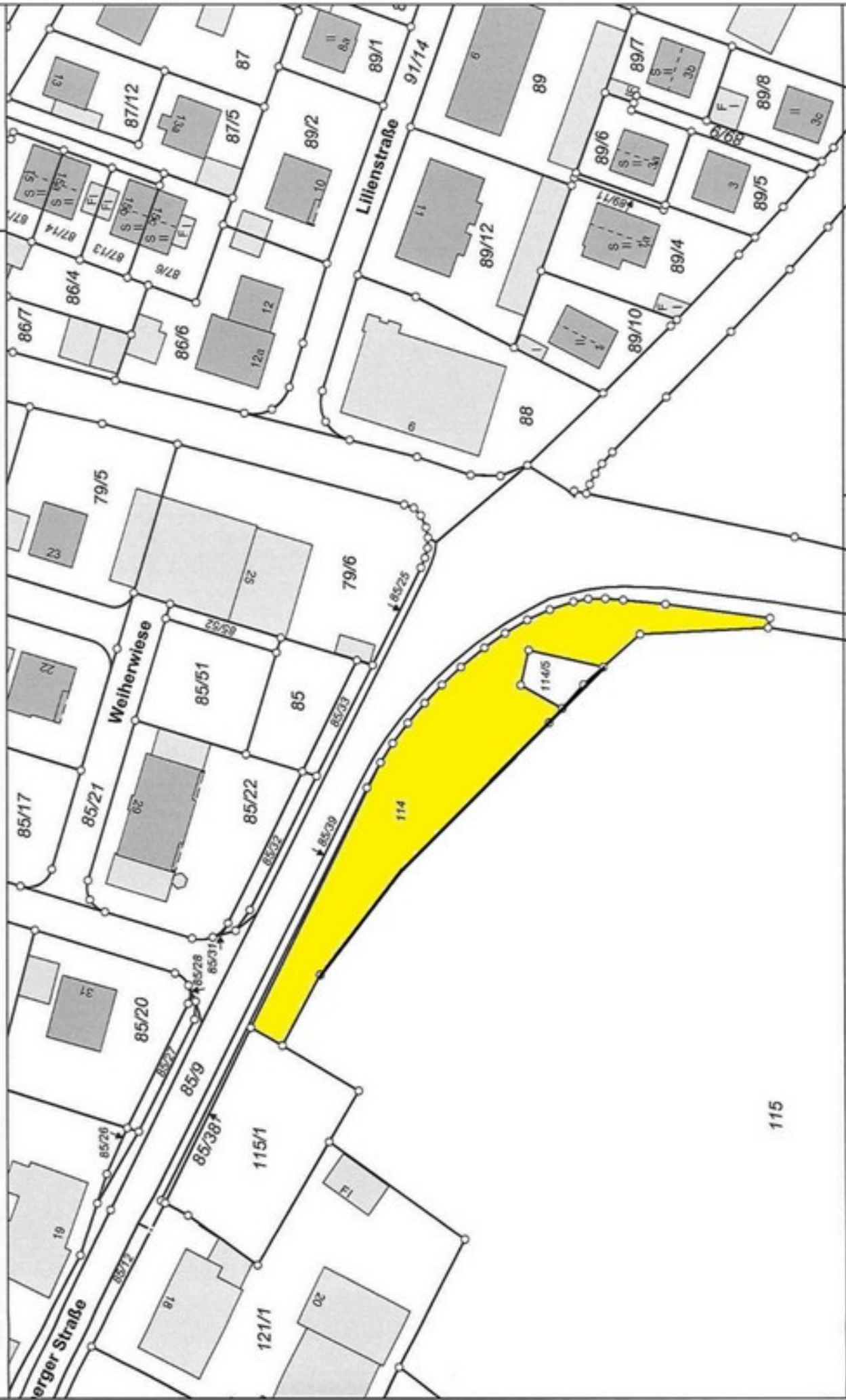

Der Ausdruck basiert auf Originaldaten des VA. Eine Ableitung des amtlichen Katasterlandes ist nicht zulässig und ersetzt nicht den Katasterauszug. Karte nicht zur Maßentnahme geeignet!



Maßstab = 1 : 1000

Veitsbronn Standort Obermichelbacher Straße/Weihergasse

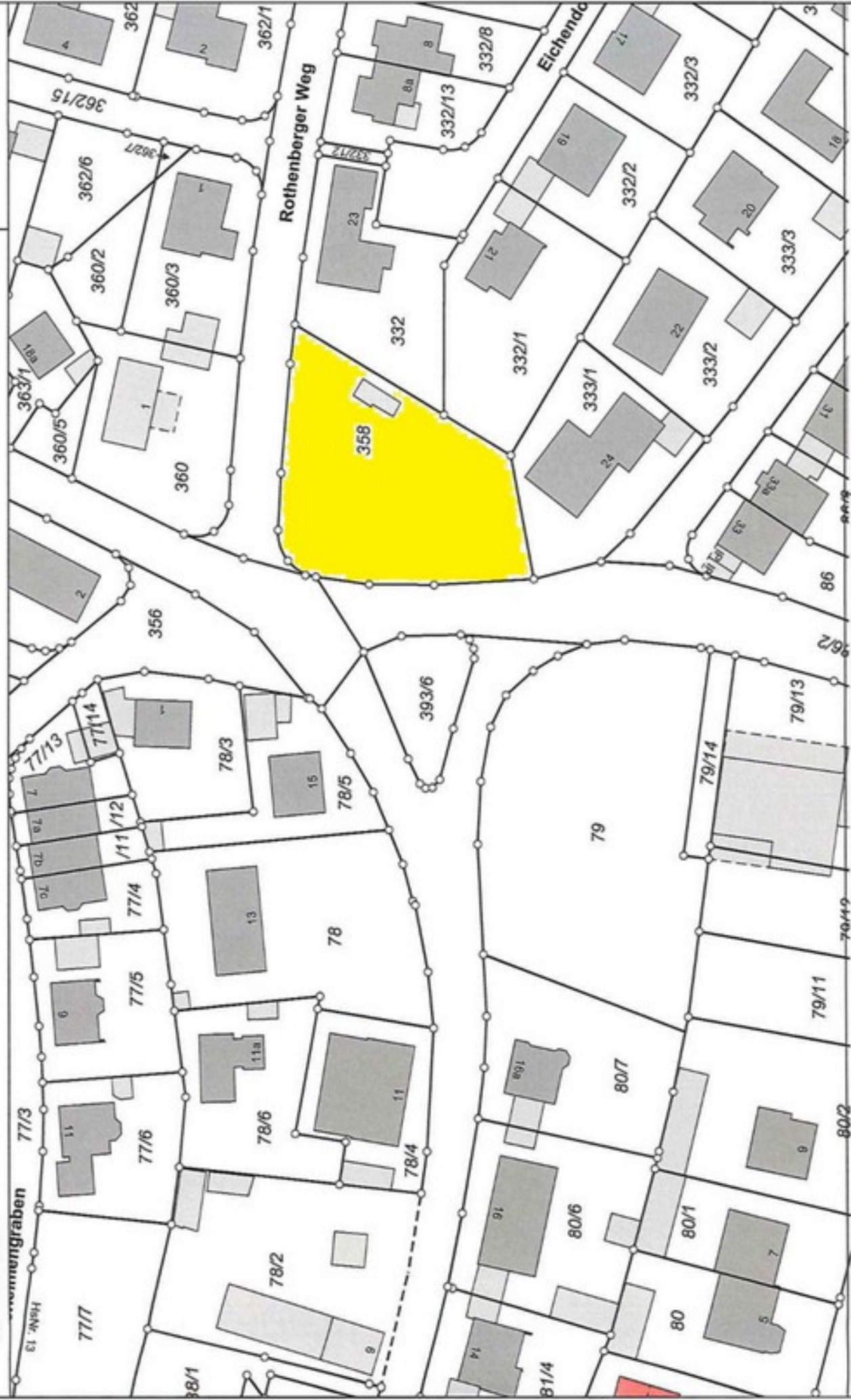

Der Ausdruck basiert auf Originaldaten des VA. Eine Ableitung des amtlichen Katasterstandes ist nicht zulässig und ersetzt nicht den Katasterauszug. Karte nicht zur Maßentnahme geeignet

746

Veitsbronn

Standort Retzelfembacher Hauptstraße



Der Ausdruck basiert auf Originaldaten des VA. Eine Ableitung des amtlichen Katasterstandes ist nicht zulässig und ersetzt nicht den Katasterauszug. Karte nicht zur Maßnahme geeignet



Veitsbronn

Standort Dorfstraße

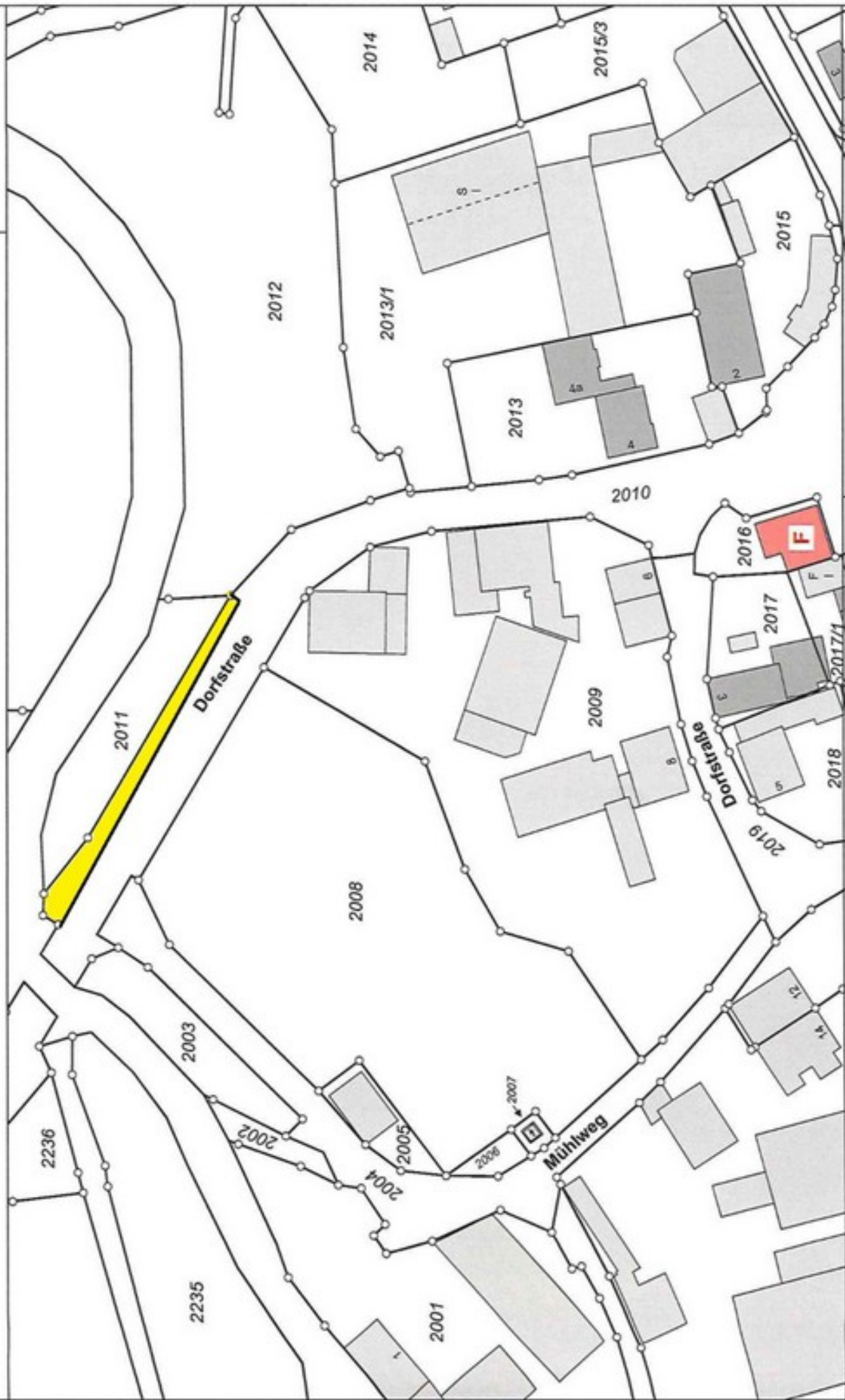

Der Ausdruck basiert auf Originaldaten des VA. Eine Ableitung des amtlichen Katasterstandes ist nicht zulässig und ersetzt nicht den Katasterauszug. Karte nicht zur Maßnahme geeignet

1/C

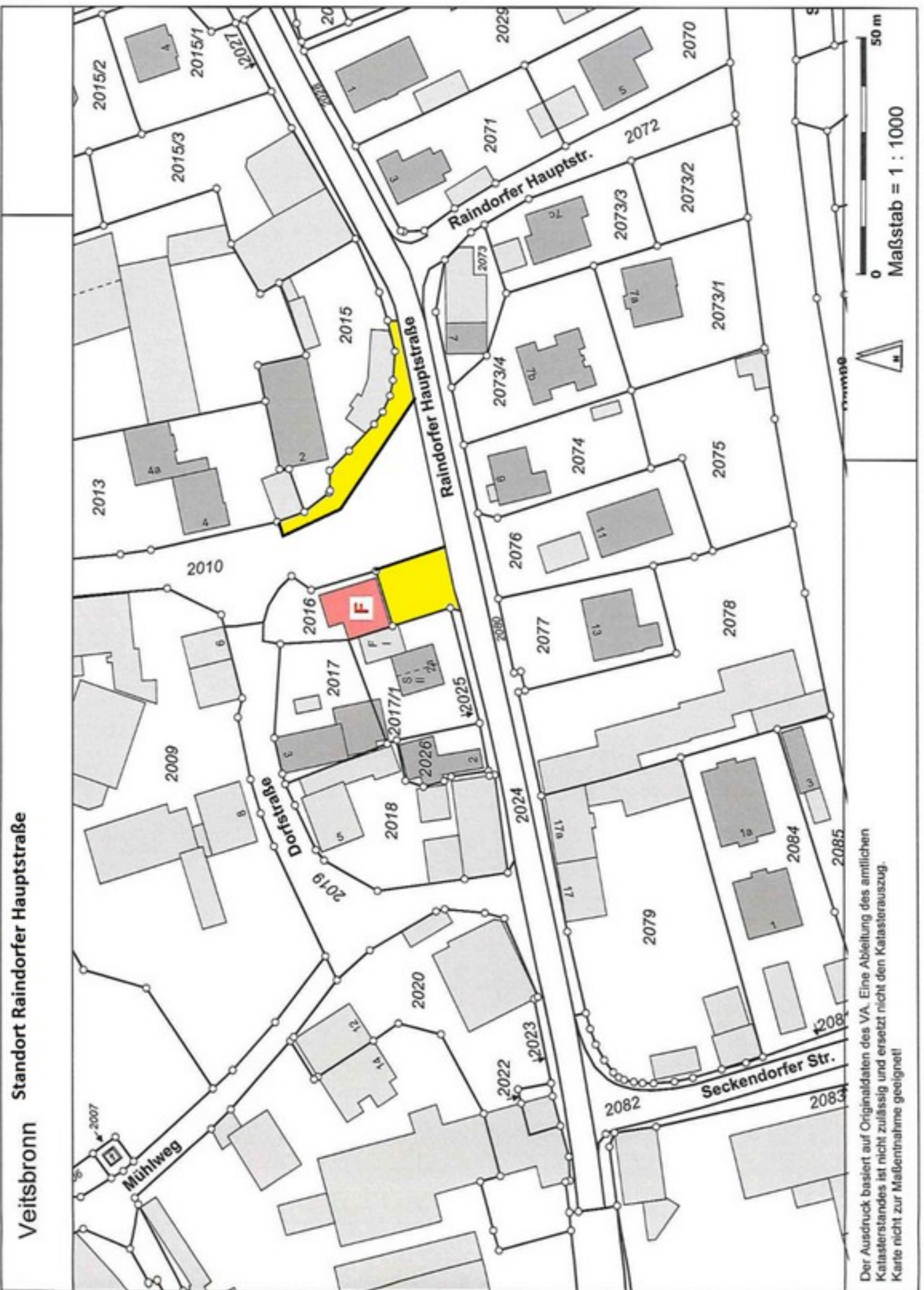

Standort Raindorfer Hauptstraße

Veitsbronn

Der Ausdruck basiert auf Originaldaten des VA. Eine Ableitung des amtlichen Katasterstandes ist nicht zulässig und ersetzt nicht den Katastrauszug. Karte nicht zur Maßentnahme geeignet

0 50 m
Maßstab = 1 : 1000

Veitsbronn Standort Seckendorfer Straße



Der Ausdruck basiert auf Originaldaten des Vermessungsamtes.
Eine Ableitung des amtlichen Katasterstandes ist nicht zulässig und
ersetzt nicht den Katasterauszug. Karte nicht zur Maßentnahme geeignet!



Veitsbronn Standort Ortseingang Raindorf

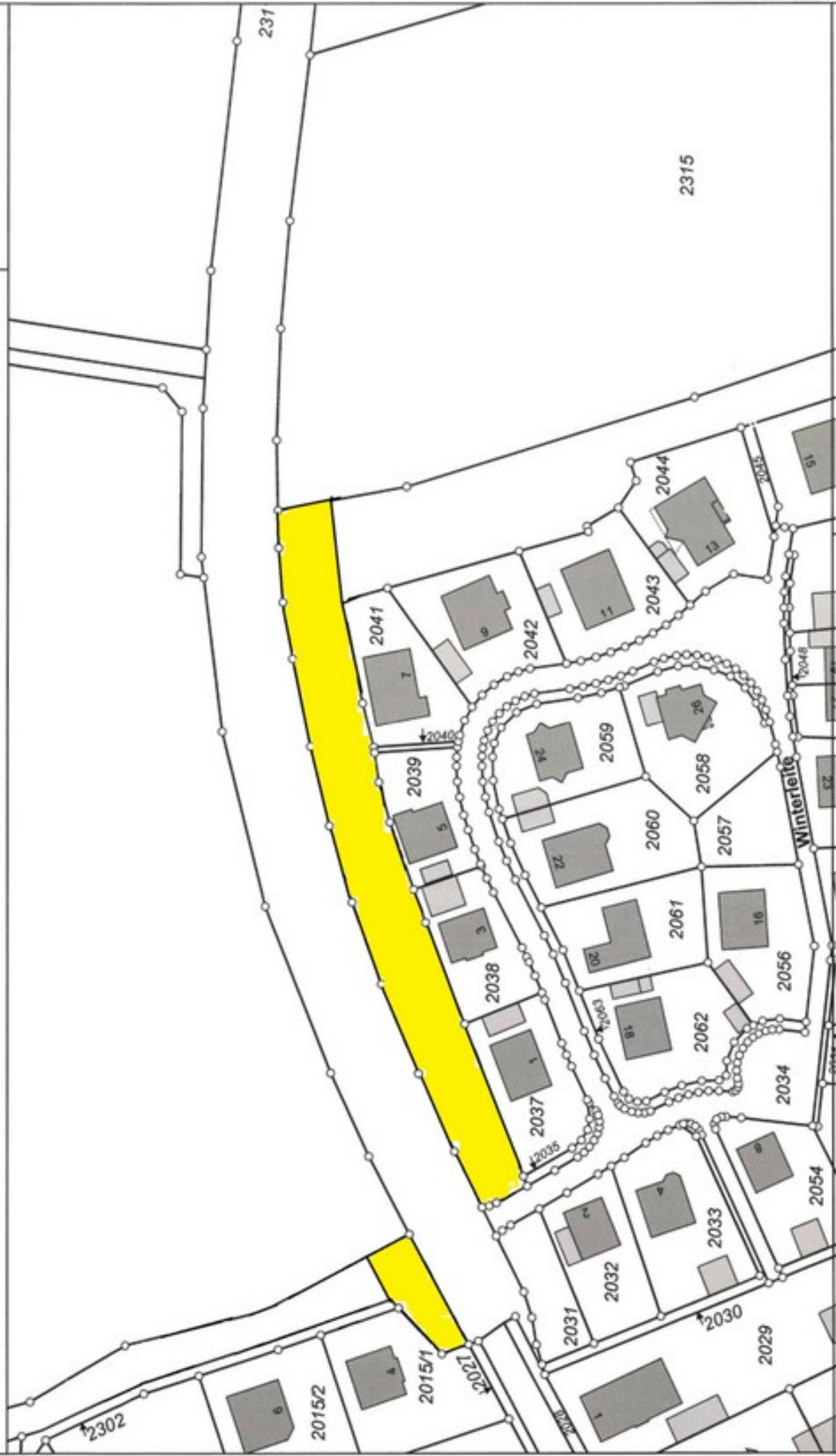

Der Ausdruck basiert auf Originaldaten des Vermessungsamtes.
Eine Ableitung des amtlichen Katasterstandes ist nicht zulässig und
ersetzt nicht den Katasterauszug. Karte nicht zur Maßentnahme geeignet!