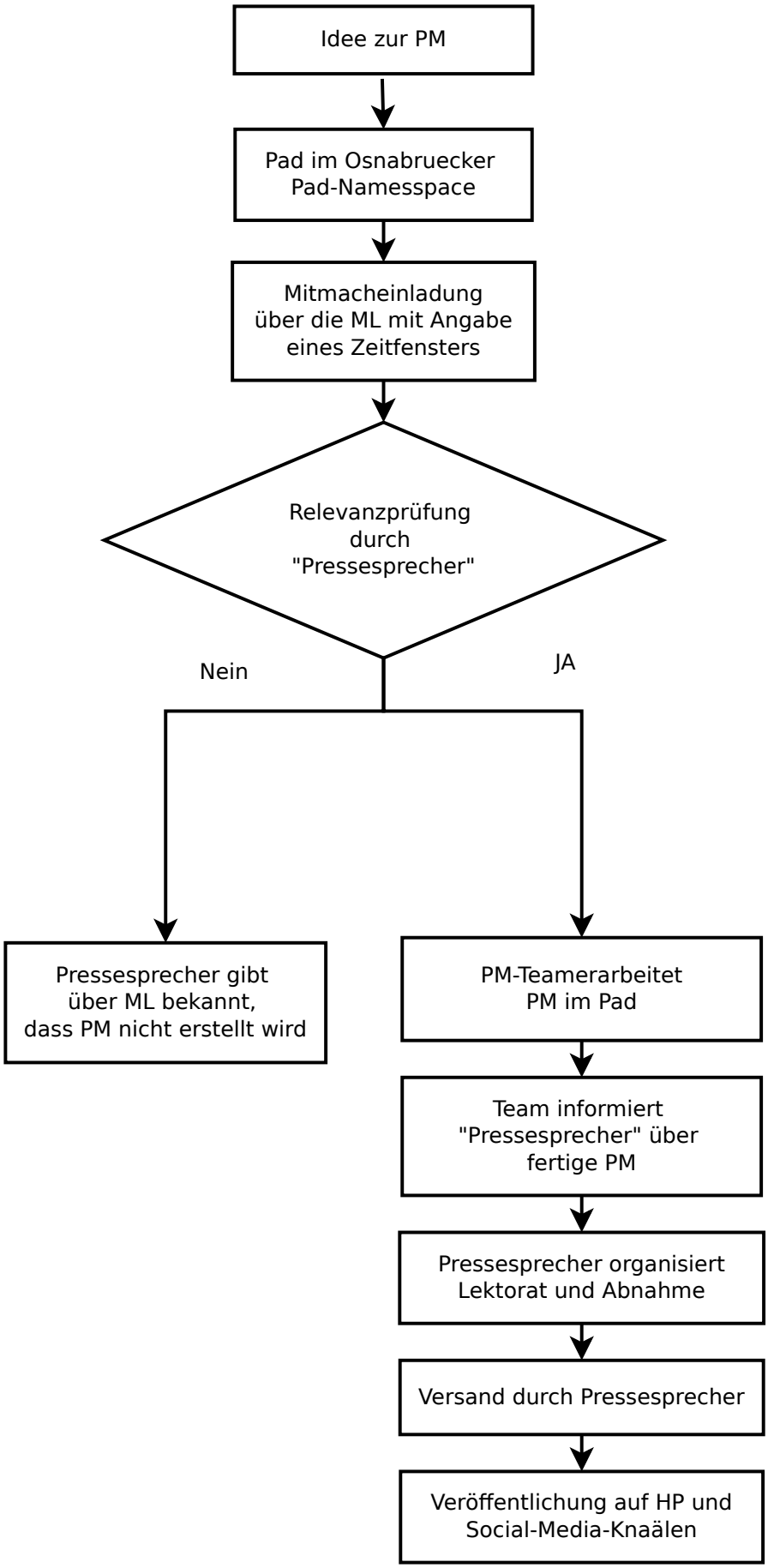
Idee zur PM
Pad im Osnabruecker Pad-Namesspace
Mitmacheinladung über die ML mit Angabe eines Zeitfensters
Relevanzprüfung durch "Pressesprecher"
Nein
JA
Pressesprecher gibt über ML bekannt, dass PM nicht erstellt wird
PM-Teamerarbeitet PM im Pad
Team informiert "Pressesprecher" über fertige PM
Pressesprecher organisiert Lektorat und Abnahme
Versand durch Pressesprecher
Veröffentlichung auf HP und Social-Media-Knaälen