

MARKT GAIMERSHEIM



Markt Gaimersheim, Marktplatz 3, 85080 Gaimersheim

Piratenpartei Oberbayern
Reinhold Deuter
Bauernstraße 53
86561 Aresing

Sie erreichen uns mit der INVG-Linie 50
Haltestelle Rathaus

Telefon: 0 84 58 / 32 44- 35
E-Mail: vandre@gaimersheim.de
Amtszeiten: Montag-Freitag 7.00 - 12.00 Uhr
Donnerstag 15.00 - 17.30 Uhr

Ihre Zeichen/Ihre Nachricht vom	Unser Zeichen	Sachbearbeiter:	Gaimersheim
	(Bitte bei Antwort angeben)	Fr. Vandré	15. April 2019
		Tel.: 08458/ 32 44 - 35	
		Zl.-Nr.: 15	

Erklärung zur Aufstellung von Plakaten und Großflächenplakaten für die Europawahl am 26.05.2019

Sehr geehrter Herr Deuter,

anliegend erhalten Sie die Einverständniserklärung zur Aufstellung von Plakaten bis zu einer Gesamtgröße von 3,70m x 2,90m für die Europawahl am 26.05.2019.
Die Aufstellung wird für den Zeitraum vom 14.04.2019 bis 02.06.2019 genehmigt.

Diese Standorte gelten ausschließlich für Großflächenplakate und Banner bis zu einer Größe von DIN A0

Standorte:

Angermühle, Fl.Nr. 259
Böhmfelder Str., El 10, Fl.Nr. 3832
Ingolstädter Str., St. 2335, Fl.Nr. 570/1
Kraibergstr., El 9, Fl.Nr. 662/12 und
Gerolfinger Weg Fl.Nr. 1917/9

Zusätzlich werden 17 Zonen für die Plakatierung von Wahlplakaten bis zu einer Größe von DIN A 0 festgelegt.

Gemeindeteil Lippertshofen:

- | | |
|--------|---|
| Zone 1 | Ortseinfahrt von Hitzhofen kommend ab Ortseingang bis zur Einmündung Schulstraße (nicht direkt vor dem Kindergarten als Wahllokal!) |
| Zone 2 | Hofstettener Straße am Dorfplatz |
| Zone 3 | Wettstettener Straße ab Ortseingang bis zur Abzweigung Hauptstraße/Nördliche Ringstraße |
| Zone 4 | Der Platz um die Bushaltestelle Reisberg |

Bankverbindungen:

Sparkasse Ingolstadt
IBAN: DE40 7215 0000 0000 1905 12
SWIFT-BIC: BYLADEM1ING

Raiffeisenbank Gaimersheim
IBAN: DE45 7216 9812 0000 0107 66
SWIFT-BIC: GENODEF1GAH

Rackertshofen

Zone 5 Rackertshofen

Markt Gaimersheim:

- Zone 6 Beim Kreisel EI 10/Händelstraße/Schaflecker
Zone 7 Beim Kreisel Böhmfelder Straße/Eitensheimer Straße/ Obertorweg
Zone 8 An der EI 5 vom Anwesen Bergmeister bis zum Kreisel Böhmfelder Straße
Zone 9 Obere Marktstraße ab der Kurve beim Steinbräu in die Ettinger Straße bis einschließlich der Insel gegenüber der Zufahrt zum Parkplatz „Alter Bauhof“
Zone 10 Vom südlichen Friedhofseingang über die Ettinger Straße und Kellerbug bis einschließlich des Parkplatzes gegenüber der Aussegunghalle
Zone 11 Am Kapellenweg, der Bereich von der Zufahrt zum Abwasserzweckverbandsgebäude bis zur Ausfahrt Klostergarten
Zone 12 Aus der Unteren Marktstraße und der Ziegeleistraße: Von der Retzbachbrücke über den Bereich Schaubeckkreuzung und Ziegeleistraße bis zur Kreuzung Römerstraße
Zone 13 Kreuzung Ingolstädter Straße/Magnusweg
Zone 14 Bahnübergang Ingolstädter Straße
Zone 15 Gabelung Ingolstädter Straße/Kraibergstraße

Mittlere Heide und Gewerbegebiet

- Zone 16 Jupiterstraße ab dem nördlichen Ortseingang bis zum zentralen Platz am Kindergarten Rubezahl (Keplerstraße)
Zone 17 Lilienthalstraße vom Parkplatz Bertrandt bis zur Kreuzung Daimlerstraße/ Carl Benz-Ring

Es sind hierbei die Technischen Bestimmungen für die Aufstellung von Werbeanlagen im Markt Gaimersheim, sowie die einschlägigen gesetzlichen Vorschriften der Straßenverkehrsordnung, der Bayerischen Bauordnung und des Baugesetzbuches zu beachten und einzuhalten. Die Aufstellung wird für den Zeitraum vom 14.04.2019 bis 02.06.2019 genehmigt.

Auf eine optisch ansprechende Werbung und auch deren Pflege während der Aufstellungszeit ist zu achten.

Mit freundlichen Grüßen

Andrea Mickel
(Erste Bürgermeisterin)

Bankverbindungen:

Sparkasse Ingolstadt
IBAN: DE40 7215 0000 0000 1905 12
SWIFT-BIC: BYLADEM1ING

Raiffeisenbank Gaimersheim
IBAN: DE45 7216 9812 0000 0107 66
SWIFT-BIC: GENODEF1GAH

Markt Gaimersheim

Nichtamtlicher Auszug aus der digitalen Flurkarte

Maßstab: 1:2000

Datum: 30.07.2013

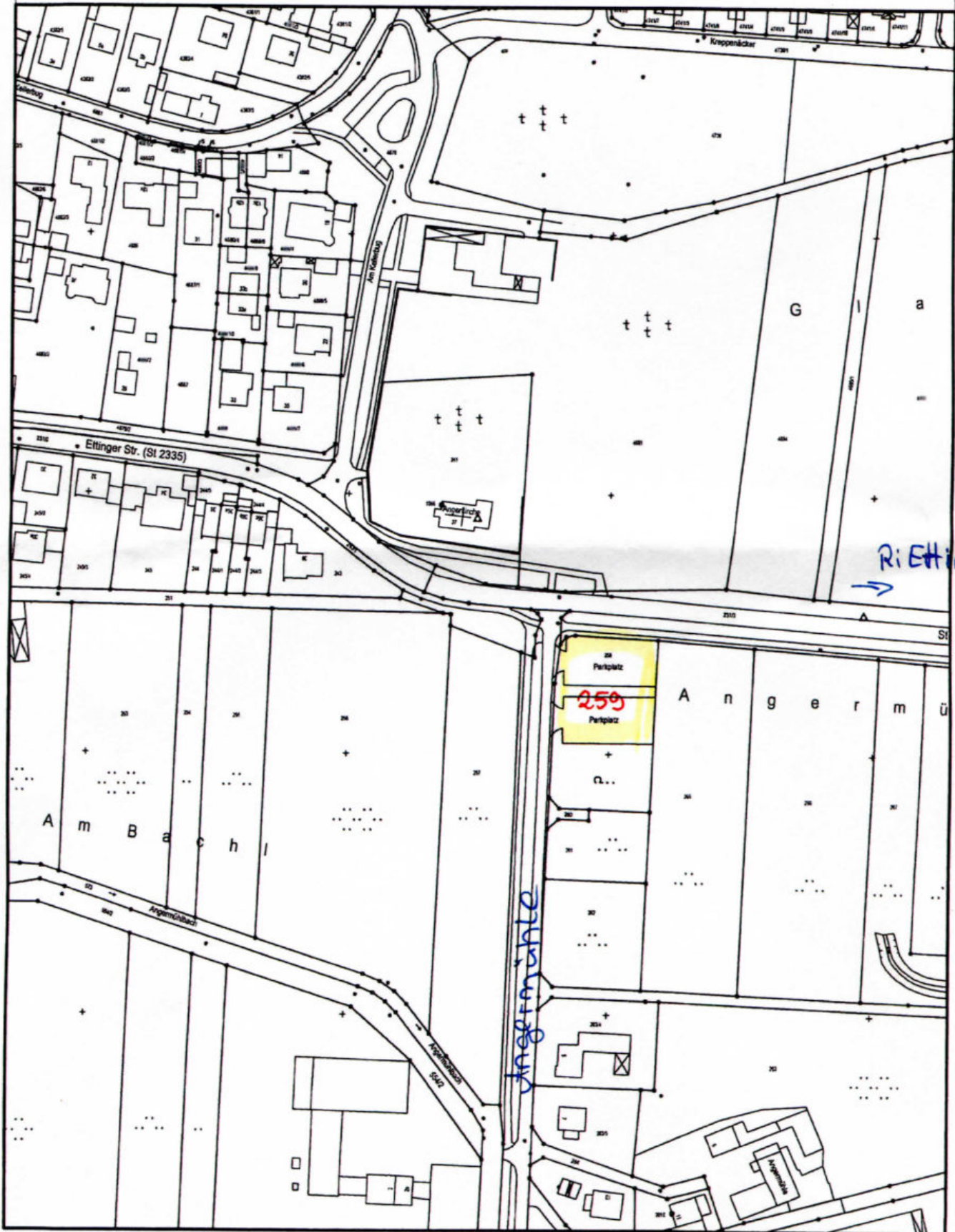

Markt Gaimersheim

Nichtamtlicher Auszug aus der digitalen Flurkarte

Maßstab: 1:1000

Datum: 30.07.2013

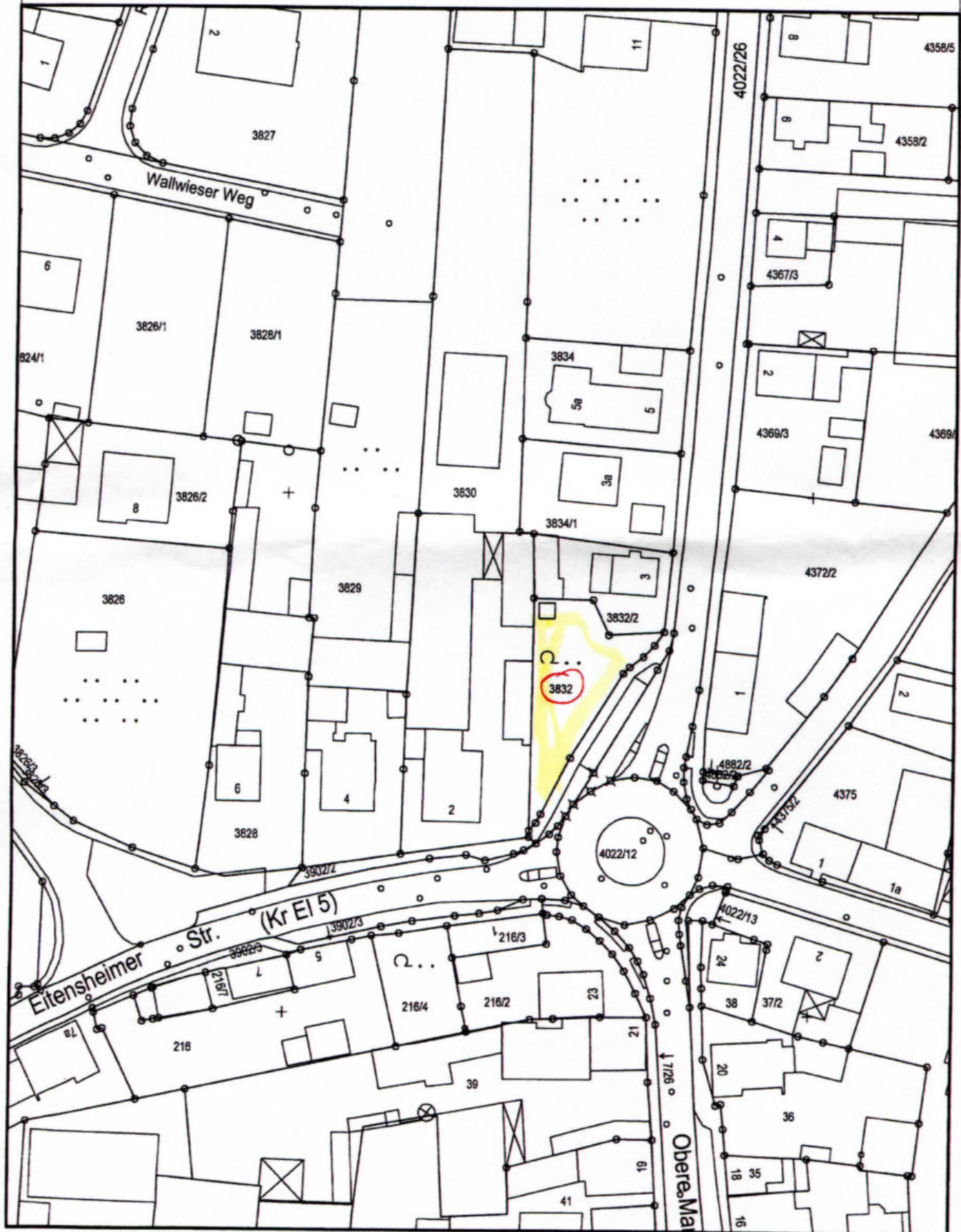

Markt Gaimersheim

Nichtamtlicher Auszug aus der digitalen Flurkarte

Maßstab: 1:1000

Datum: 30.07.2013

