



Bewerbung für die Ausrichtung eines
Bundesparteitages im Jahr 2013

Jurahallen
Neumarkt in der Oberpfalz

#neubings2

Bewerbung Neumarkt in der Oberpfalz für den Bundesparteitag 2013.X

Über Neumarkt

- rund 40000 Einwohner
- Metropolregion Nürnberg
- Lage im Herzen Bayerns
- zum 3. mal UNESCO Stadt der Weltdekade
- Bekannt und mehrfach ausgezeichnet für nachhaltiges Wirtschaften



Altstadt mit Rathaus und Unterem Tor



Bewerbung Neumarkt in der Oberpfalz für den Bundesparteitag 2013.X

Großräumige Lage

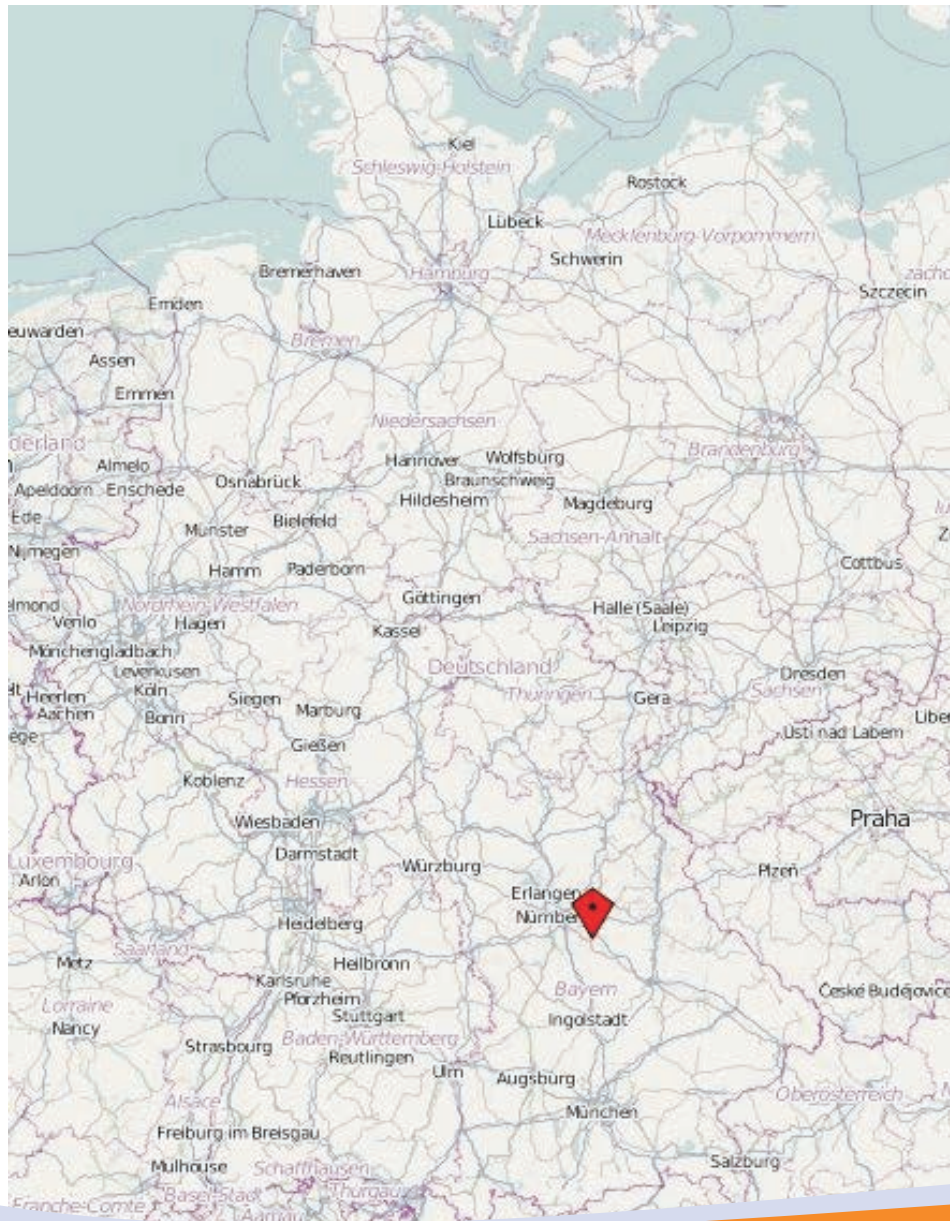

© OpenStreetMap Mitwirkende, CC-BY-SA

- Lage im Herzen Bayerns
- direkte Anbindung an die A3
- Nähe zu A9 (über B8) und A6 (über B299)
- direkt an Bahn-Hauptstrecke Nürnberg-Regensburg
- mit der S-Bahn 33 Min. bis Nürnberg



Bewerbung Neumarkt in der Oberpfalz für den Bundesparteitag 2013.X

Umgebung Jurahallen



Bewerbung Neumarkt in der Oberpfalz für den Bundesparteitag 2013.X

Gelände

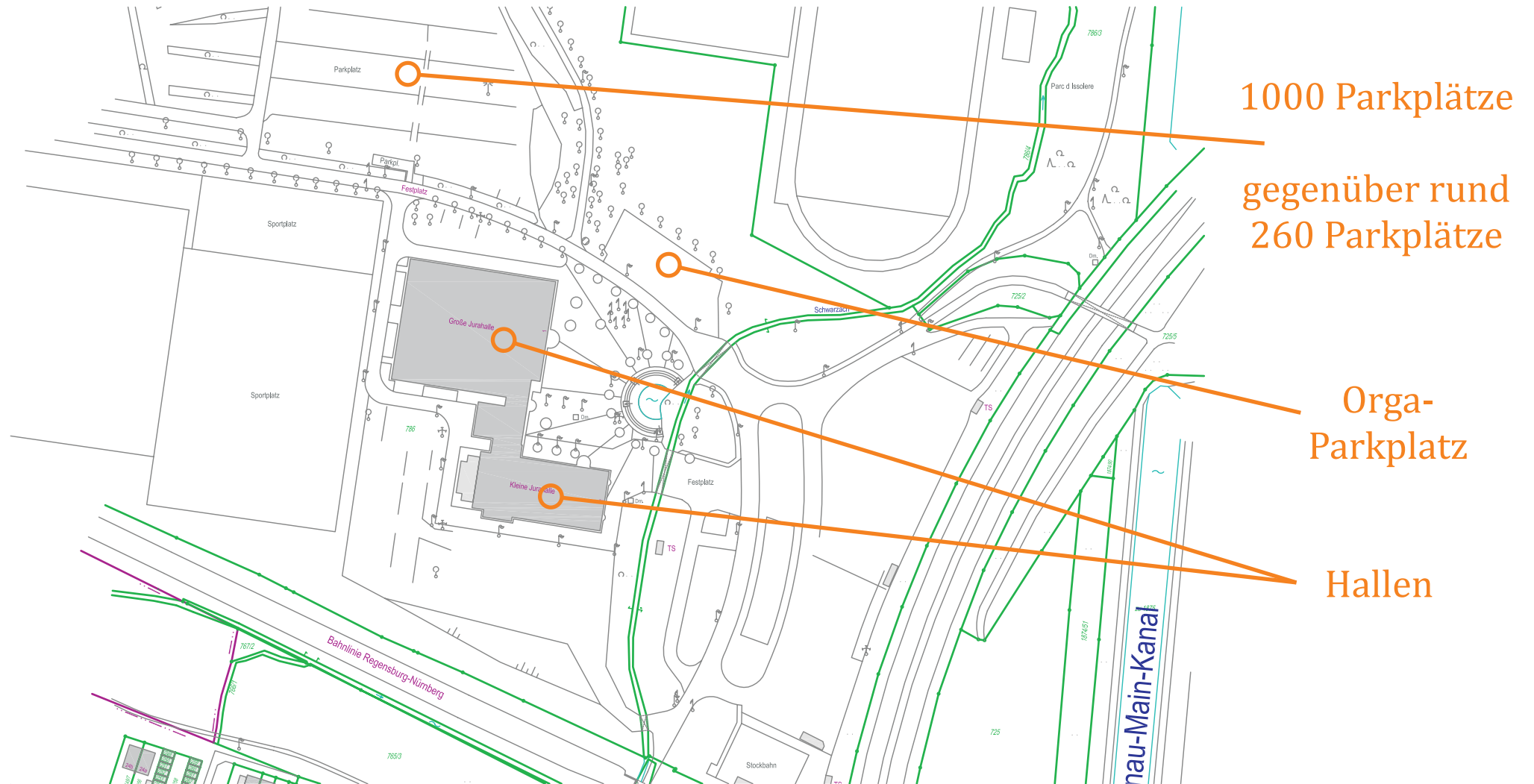

Bewerbung Neumarkt in der Oberpfalz
für den Bundesparteitag 2013.X

Hallenkomplex



**Kleine Jurahalle
(Pressezentrum)**

**Zwischenbau
(Catering)**

**Große Jurahalle
(Parteitag)**

Bewerbung Neumarkt in der Oberpfalz
für den Bundesparteitag 2013.X

Hallenkomplex



Große Jurahalle
Parteitag

Zwischenbau
Catering

Kleine
Jurahalle
Presse-
zentrum

Vorplatz
mit Brunnen

Großparkplatz
ca. 1000 Plätze

gegenüber Parkplatz
mit ca. 260 Plätzen

Bewerbung Neumarkt in der Oberpfalz
für den Bundesparteitag 2013.X

Große Jurahalle



- 2500m² Hallenfläche
- Bühnenelemente (1x2m) kostenfrei nutzbar
- „schöne“ Tische und Stühle für ca. 1500 Personen,
Biertischgarnituren für ca. 3000 Personen kostenfrei nutzbar
- Galerie gegenüber Bühne
- Regieraum
- ausreichende Toilettenanlagen
- Toilettenanlagen an beiden
Hallenseiten
- Künstlergarderoben mit Dusche/WC



Galerie mit abgetrenntem Raum für Regie/Interviews

Bewerbung Neumarkt in der Oberpfalz
für den Bundesparteitag 2013.X

Kleine Jurahalle



- Kleine Jurahalle 1500m²
- Podium (z.B. für Pressekonferenz)
- Ausschank (z.B. separates Presse catering)
- Nebenraum, Büro
- Künstlergarderoben mit Duschen/WC



Podest im hinteren Bereich (z.B. für Pressekonferenz)

- Zwischen- und Versorgungstrakt 220m² mit Küche
- Kühlzellen, Spüle, Vorratsraum
- Keine Bindung an Brauerei/
Cateringunternehmen
(Einnahmen durch Catering möglich)
- Selbstverpflegung kein Problem



Zwischenbau mit Catering-Bereich (Küche/Spüle/Kühlzellen)

Bewerbung Neumarkt in der Oberpfalz
für den Bundesparteitag 2013.X

Übernachungskapazitäten

- ca. 700 Betten in Hotels und Gasthöfen in der Stadt und der unmittelbaren Umgebung
- ca. 300 Betten in (Jugend-)gästehäusern (Mimberg, Habsberg, Sulzbürg)
- ggf. Übernachtungsmöglichkeit in nahe gelegenen Schulturnhallen (noch abzustimmen)



Bewerbung Neumarkt in der Oberpfalz
für den Bundesparteitag 2013.X

Hallenmiete



Kleine Jurahalle: 770,- EUR / Veranstaltungstag zzgl. MwSt zzgl. Nebenkosten
Große Jurahalle: 2050,- EUR / Veranstaltungstag zzgl. MwSt zzgl. Nebenkosten
inkl. Hallenmeister
zzgl. Reinigung (siehe Angebot)

Nutzung Bühnenelemente (2x1 m, Höhe max. 1 m) inkl.
Nutzung Tische/Stühle inkl.

Auf-/Abbautag: halber Preis

Bierrückvergütung:
19,- EUR/Hektoliter ausgeschenktem Getränk
(dafür aber brauereifrei)

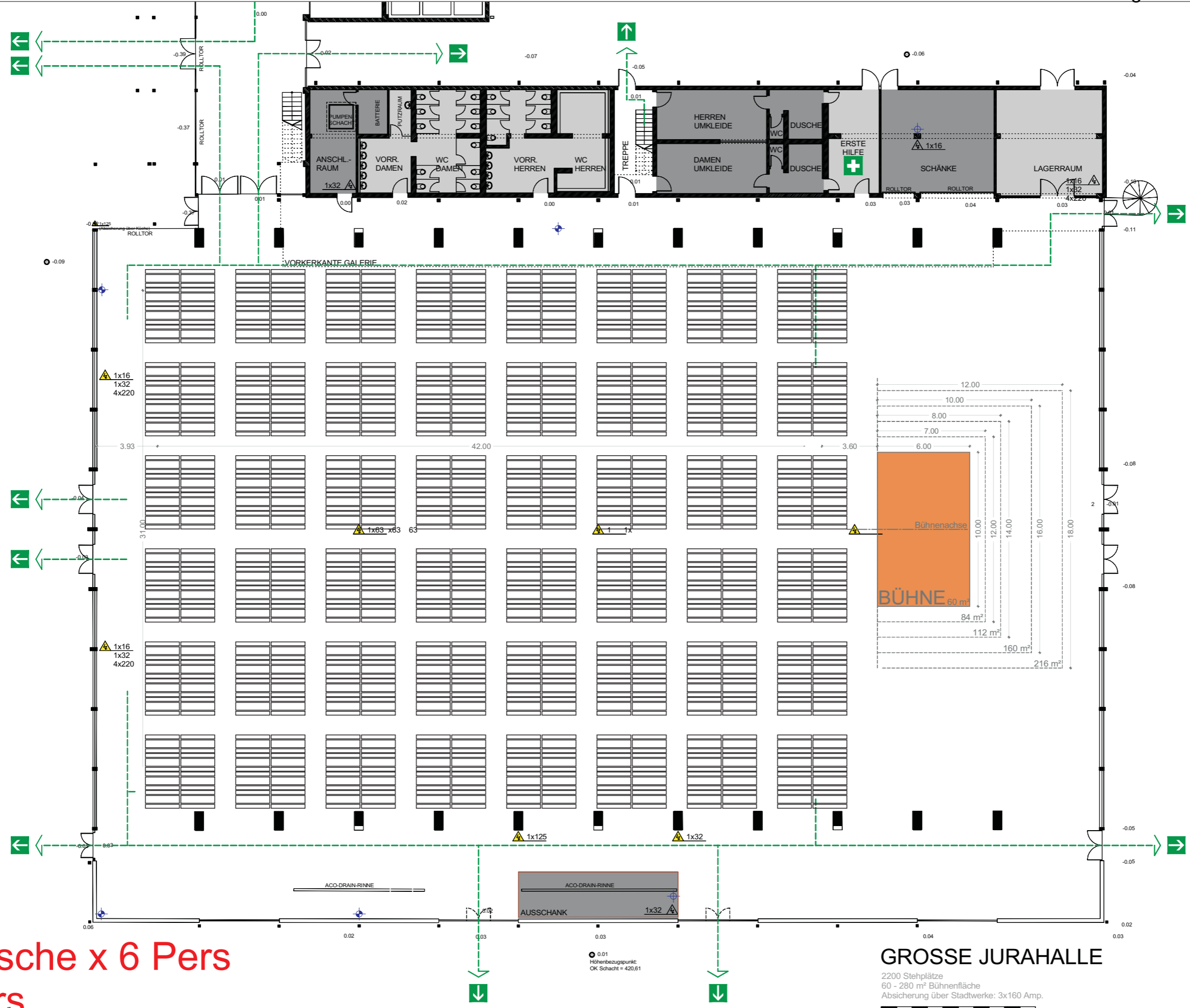

48 x 8 Tische x 6 Pers
2304 Pers.

GROSSE JURAHALLE
2200 Stehplätze
60 - 280 m² Bühnenfläche
Absicherung über Stadtwerke: 3x160 Amp.

KLEINE JURAHALLE

16 Messestände a 20,25 m²
 10 Messestände a 10,12 m²
 Absicherung über Stadtwerke: 3x160 Amp.

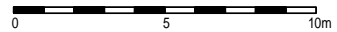

Messe

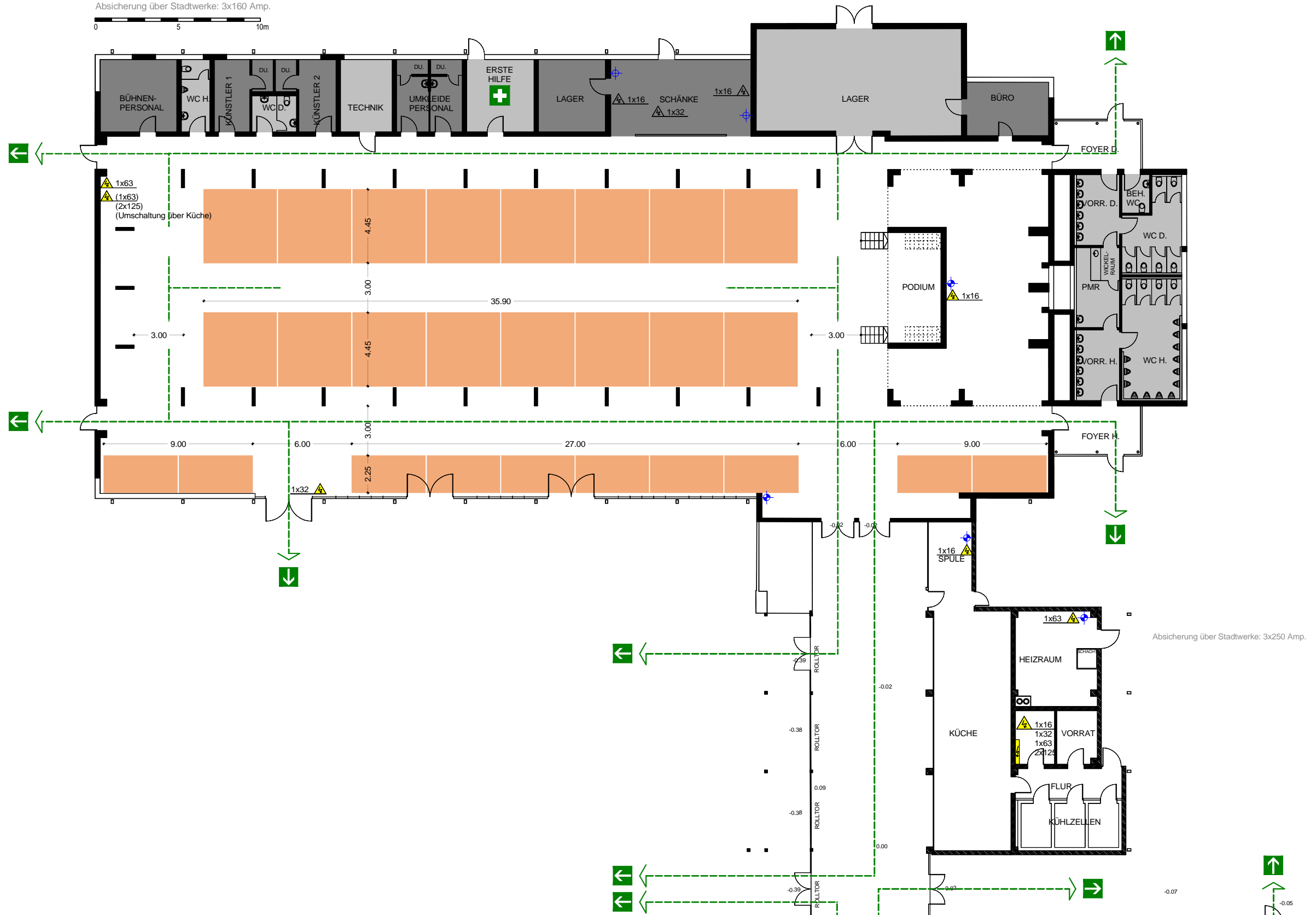

Bewerbung für die Ausrichtung eines Bundesparteitags der Piratenpartei Deutschland

Inhalt

- 1 Piraten vor Ort
- 2 Veranstaltungsort
- 3 Übernachtung
- 4 Anfahrt
- 5 Kosten

Für den



- BPT 2012.1
- BPT 2012.2
- BPT 2013.1
- BPT 2013.2
- BPT 2014.1
- BPT 2014.2

1. Piraten vor Ort

Eine Bewerbung benennt zwei „federführende“ Piraten vor Ort, die die Bewerbung einreichend, die Richtigkeit der gemachten Angaben versichern und den Kontakt mit den örtlichen Stellen (Hallenbetreiber, Hotels...) halten.

Name und Pseudonym werden mit der Bewerbung veröffentlicht, die anderen Daten werden entfernt.

1.1 Pirat 1

Mark Huger

Name

Hubertusweg 6

Straße

0172-8421095

Telefon

1983

Geburtsdatum

Pseudonym (sofern vorhanden)

92318 Neumarkt

PLZ, Ort

mark.huger@neumarkt.piratenpartei.de

eMail

Beruf / Erfahrung



1.2 Pirat 2

Name

Straße

Telefon

Geburtsdatum

Pseudonym (sofern vorhanden)

PLZ, Ort

eMail

Beruf / Erfahrung



2. Veranstaltungsort

Es handelt sich bei dem Veranstaltungsort um

- Eine Halle mit benötigter Infrastruktur (Bühne, Nebenräume, Toiletten, Tontechnik...).
- Eine Halle, die nur nicht oder nur teilweise die benötigte Infrastruktur aufweist, aber baurechtlich als Veranstaltungshalle zugelassen ist.
- Eine Halle, die baurechtlich nicht als Veranstaltungshalle zugelassen ist.
- Eine Freifläche, auf die ein Zelt gestellt werden soll.

Jurahallen

Stadt Neumarkt i.d.OPf.

Name des Veranstaltungsortes

Name des Betreibers

Festplatz 1+2

92318 Neumarkt

Straße

PLZ, Ort

09181-255-0

Telefon

eMail

<http://www.neumarkt.de/?id=254>

Webseite (sofern vorhanden)

Ansprechpartner des Betreibers

2.1 Bestuhlung Raum 1

ca. 2000

Bei Bedarf ca. 300

Anzahl der Sitzplätze an Tischen

zusätzliche Anzahl an Sitzplätzen ohne Tische

- Tische und Stühle werden komplett vom Betreiber gestellt.
- Tische und Stühle werden teilweise vom Betreiber gestellt.
- Tische und Stühle werden nicht vom Betreiber gestellt.

- Tische und Stühle werden vom Betreiber aufgebaut.
- Tische und Stühle werden von uns aufgebaut.

- Für die beabsichtigte Bestuhlungsvariante liegt ein genehmigter Bestuhlungsplan vor.
- Der Betreiber lässt den Bestuhlungsplan auf eigene Kosten genehmigen.
- Der Bestuhlungsplan muss durch uns genehmigt werden.

2.2 Bestuhlung Raum 2

Zur vorsichtigen Erprobung eines dezentralen Parteitags sollen zunächst Parteitage an einem Ort, aber in zwei Räumen abgehalten werden. Ein zweiter Raum ist nicht zwingend, aber wo solche Möglichkeiten bestehen, würden wir sie gerne nutzen.

Anzahl der Sitzplätze an Tischen

zusätzliche Anzahl an Sitzplätzen ohne Tische

- Tische und Stühle werden komplett vom Betreiber gestellt.
- Tische und Stühle werden teilweise vom Betreiber gestellt.
- Tische und Stühle werden nicht vom Betreiber gestellt.

- Tische und Stühle werden vom Betreiber aufgebaut.
- Tische und Stühle werden von uns aufgebaut.

- Für die beabsichtigte Bestuhlungsvariante liegt ein genehmigter Bestuhlungsplan vor.
- Der Betreiber lässt den Bestuhlungsplan auf eigene Kosten genehmigen.
- Der Bestuhlungsplan muss durch uns genehmigt werden.

2.3 Bühne und Nebenräume

Bühne Raum 1

- Raum hat eine feste Bühne
- Bühne kann mit Podesten des Betreibers erstellt werden.
- Bühne kann mit eigenen Podesten erstellt werden

_____ nach Wunsch nach Wunsch
Höhe Breite Tiefe der Bühne

Nebenraum 1

45 21 _____
Länge Breite Höhe

- Nebenraum 1 liegt nahe der Bühne
- Nebenraum 1 liegt nahe des Halleneingangs
- Nebenraum 1 ist von uns abschließbar
- Nebenraum 1 ist für Hunde zugelassen
- Die Nutzung von Nebenraum 1 ist mit zusätzlichen Kosten verbunden: 770/d netto kalt
zusätzliche Kosten

Nebenraum 2

24 7 _____
Länge Breite Höhe

- Nebenraum 2 liegt nahe der Bühne
- Nebenraum 2 liegt nahe des Halleneingangs
- Nebenraum 2 ist von uns abschließbar
- Nebenraum 2 ist für Hunde zugelassen
- Die Nutzung von Nebenraum 2 ist mit zusätzlichen Kosten verbunden: in NR 1 inkl.
zusätzliche Kosten

Kinderbetreuung

Entfernung zum nächsten Kinderspielplatz 0,3 
in km

2.4 sanitäre Einrichtungen

Hauptanlage

2 genug genug 
Duschen Urinale Toilettenkabinen

Nebenanlagen (Künstlergarderoben u.ä.)

2 genug genug
Duschen Urinale Toilettenkabinen

Bühne Raum 2

- Raum hat eine feste Bühne
- Bühne kann mit Podesten des Betreibers erstellt werden.
- Bühne kann mit eigenen Podesten erstellt werden
- Es gibt keinen zweiten Versammlungsraum

_____ _____ _____
Höhe Breite Tiefe der Bühne

Nebenraum 3

_____ _____ _____
Länge Breite Höhe

- Nebenraum 3 liegt nahe der Bühne
- Nebenraum 3 liegt nahe des Halleneingangs
- Nebenraum 3 ist von uns abschließbar
- Nebenraum 3 ist für Hunde zugelassen
- Die Nutzung von Nebenraum 3 ist mit zusätzlichen Kosten verbunden: _____
zusätzliche Kosten

Nebenraum 4

_____ _____ _____
Länge Breite Höhe

- Nebenraum 4 liegt nahe der Bühne
- Nebenraum 4 liegt nahe des Halleneingangs
- Nebenraum 4 ist von uns abschließbar
- Nebenraum 4 ist für Hunde zugelassen
- Die Nutzung von Nebenraum 4 ist mit zusätzlichen Kosten verbunden: _____
zusätzliche Kosten

2.5 Videotechnik

Raum 1

- Eigene Beamer möglich

Möglichkeit der Befestigung

- Raum 1 hat einen oder zwei Beamer

Auflösung AnsiLumen Kosten

Auflösung AnsiLumen Kosten

- Raum 1 hat eine oder zwei Projektionswände

Breite Höhe Art

Breite Höhe Art

- Raum 1 hat eine Videoregie

Produkt Videomischpult oder Seamless Switcher

Raum 2

- Eigene Beamer möglich

Möglichkeit der Befestigung

- Raum 2 hat einen oder zwei Beamer

Auflösung AnsiLumen Kosten

Auflösung AnsiLumen Kosten

- Raum 2 hat eine oder zwei Projektionswände

Breite Höhe Art

Breite Höhe Art

- Raum 2 hat eine Videoregie

Produkt Videomischpult oder Seamless Switcher

2.6 Tontechnik

Raum 1

- Eigene Tontechnik möglich
 Raum 1 hat eine Beschallungsanlage

Typ Kosten

- Raum 1 hat eine Tonregie

Produkt Tonmischpult

- Raum 1 hat Multicore von der Bühne zur Tonregie
 Raum 1 hat Mikrofone

Anzahl und Typ drahtlose Mikrofone

Anzahl und Typ Kabelmikrofone Kosten

- Beschallungsanlage für Foyer ist vorhanden
 Beschallungsanlage für Foyer hat brauchbare Übertragungsqualität

Raum 2

- Eigene Tontechnik möglich
 Raum 2 hat eine Beschallungsanlage

Typ Kosten

- Raum 2 hat eine Tonregie

Produkt Tonmischpult

- Raum 2 hat Multicore von der Bühne zur Tonregie
 Raum 2 hat Mikrofone

Anzahl und Typ drahtlose Mikrofone

Anzahl und Typ Kabelmikrofone Kosten

- Beschallungsanlage für Toiletten ist vorhanden
 Beschallungsanlage für Toiletten hat brauchbare Übertragungsqualität

2.7 Strom

Es stehen innerhalb der Versammlungsräume folgende Stromanschlüsse zur Verfügung (Anzahl der 3-Phasen-Dosen):

| Raum 1 | | | | Raum 2 | | | |
|----------|----------|----------|-----------|----------|----------|----------|-----------|
| 2 | 5 | 3 | 1 | | | | |
| 16 A CEE | 32 A CEE | 63 A CEE | 125 A CEE | 16 A CEE | 32 A CEE | 63 A CEE | 125 A CEE |

Es stehen bis zu 60 m von den Versammlungsräume entfernt folgende weitere Stromanschlüsse zur Verfügung:

| Raum 1 | | | | Raum 2 | | | |
|----------|----------|----------|-----------|----------|----------|----------|-----------|
| 1 | 1 | 2 | 2 | | | | |
| 16 A CEE | 32 A CEE | 63 A CEE | 125 A CEE | 16 A CEE | 32 A CEE | 63 A CEE | 125 A CEE |

2.8 Netzwerkanbindung

Es stehen folgende Internetverbindungen zur Verfügung:

| Anschluss 1 | | | | Anschluss 2 | | | |
|-------------|--------|---------------|---------|-------------|--------|---------------|---------|
| Downlink | Uplink | Kosten | Technik | Downlink | Uplink | Kosten | Technik |
| Anbieter | | Service-Level | | Anbieter | | Service-Level | |

Es können folgenden zusätzliche Internetverbindungen bereitgestellt werden

| Alternative 1 | | | | Alternative 2 | | | |
|----------------------|-----------|---------------|-------------|----------------------|-----------|---------------|-------------|
| n*6MBit/s | n*1MBit/s | n*107,90 | ADSL | n*6MBit/s | n*1MBit/s | n*74,88 | ADSL |
| Downlink | Uplink | Kosten | Technik | Downlink | Uplink | Kosten | Technik |
| M-Net o. MVLZ | | | | Alice o. MVLZ | | | |
| Anbieter | | Service-Level | | Anbieter | | Service-Level | |

2.9 Sonstiges

Es kann in der Halle oder in einem Raum im selben Gebäude übernachtet werden

Dafür fallen zusätzliche Kosten an:

Kosten

Der Veranstaltungsort ist unverbindlich angefragt

freie Termine sind

Der Veranstaltungsort ist optioniert:

optioniert Termine sind

optioniert bis

Parkplätze ca. 1260, ca. 100m, kostenlos, inkl. Caravan-Stellplätze

Anzahl, Entfernung und Kosten

Orga-Parkplätze direkt an der Halle: ca. 5 (Ladezone), ca. 30 in 35m Entfernung

Anzahl und Lage

3. Übernachtungen

Es kann in der Halle übernachtet werden

3.1 Die nächste Jugendherberge(n) / das nächste Jugendgästehaus

- 1.)
freie Plätze Kosten 1 ÜN + FS Entfernung, Verbindung ÖPNV
- 2.)
freie Plätze Kosten 1 ÜN + FS Entfernung, Verbindung ÖPNV

3.2 Die nächsten Zeltplätze

- 3.)
freie Plätze Kosten 1 ÜN Zelt Entfernung, Verbindung ÖPNV
- 4.)
freie Plätze Kosten 1 ÜN Zelt Entfernung, Verbindung ÖPNV

3.3 Optionierte Hotelkontingente

- 5.)
Plätze EZ Kosten EZ 1 ÜN + FS Plätze DZ Kosten DZ 1 ÜN + FS Entfernung
- 6.)
Plätze EZ Kosten EZ 1 ÜN + FS Plätze DZ Kosten DZ 1 ÜN + FS Entfernung
- 7.)
Plätze EZ Kosten EZ 1 ÜN + FS Plätze DZ Kosten DZ 1 ÜN + FS Entfernung

Die Kontingente sind optioniert bis

3.4 Kapazität Hotels ohne Kontingente

- 700**
- 8.)
Plätze EZ Kosten EZ 1 ÜN + FS Plätze DZ Kosten DZ 1 ÜN + FS Entfernung
- 9.)
Plätze EZ Kosten EZ 1 ÜN + FS Plätze DZ Kosten DZ 1 ÜN + FS Entfernung
- 10.)
Plätze EZ Kosten EZ 1 ÜN + FS Plätze DZ Kosten DZ 1 ÜN + FS Entfernung
- 11.)
Plätze EZ Kosten EZ 1 ÜN + FS Plätze DZ Kosten DZ 1 ÜN + FS Entfernung
- 12.)
Plätze EZ Kosten EZ 1 ÜN + FS Plätze DZ Kosten DZ 1 ÜN + FS Entfernung

4. Anfahrt

4.1 Anfahrt mit dem PKW

Dauer der Anfahrt bis zum Veranstaltungsort laut Google Maps (Stunden:Minuten)

| | | | | | | | |
|--------------------|--------------|-------------|-------------|-------------|-------------|-------------|-------------|
| <u>2:24</u> | <u>1:48</u> | <u>4:40</u> | <u>4:21</u> | <u>5:59</u> | <u>6:13</u> | <u>2:55</u> | <u>6:25</u> |
| Stuttgart | München | Berlin | Potsdam | Bremen | Hamburg | Wiesbaden | Schwerin |
| <u>4:54</u> | <u>4:44</u> | <u>3:00</u> | <u>3:53</u> | <u>3:34</u> | <u>4:05</u> | <u>7:05</u> | <u>2:48</u> |
| Hannover | Düsseldorf | Mainz | Saarbrücken | Dresden | Magdeburg | Kiel | Erfurt |
| <u>68:48</u> | <u>7:05</u> | | | | | | |
| Summe aller Zeiten | längste Zeit | | | | | | |

4.2 Anfahrt mit der Bahn

Neumarkt (Oberpf.)

Anreisebahnhof (der nächste halbwegs anständig frequentierte Bahnhof, auch Grundlage für die nachfolgenden Angaben)

Weg vom Anreisebahnhof zum Veranstaltungsort laut Google Maps (Stunden:Minuten):

| | | |
|--------------|--------------|--------------|
| <u>00:08</u> | <u>00:17</u> | <u>00:16</u> |
| Auto | zu Fuß | mit ÖPNV |

Um am Freitag bis 22:00 Uhr am Bahnhof zu sein, muss losgefahren werden:

| | | | | | | | |
|--------------|--------------|--------------|--------------|--------------|--------------|--------------|--------------|
| <u>18:41</u> | <u>19:44</u> | <u>16:39</u> | <u>16:00</u> | <u>16:09</u> | <u>16:01</u> | <u>17:49</u> | <u>15:02</u> |
| Stuttgart | München | Berlin | Potsdam | Bremen | Hamburg | Wiesbaden | Schwerin |
| <u>17:26</u> | <u>17:21</u> | <u>18:02</u> | <u>15:03</u> | <u>17:01</u> | <u>17:03</u> | <u>14:49</u> | <u>17:40</u> |
| Hannover | Düsseldorf | Mainz | Saarbrücken | Dresden | Magdeburg | Kiel | Erfurt |

Um am Sonntag bis 24:00 Uhr am Bahnhof daheim zu sein, muss vom Anreisebahnhof losgefahren werden:

| | | | | | | | |
|--------------|--------------|--------------|--------------|--------------|-------------------------|--------------|-------------------------|
| <u>20:44</u> | <u>21:59</u> | <u>18:00</u> | <u>17:09</u> | <u>18:44</u> | <u>18:44</u> (00:04) | <u>19:09</u> | <u>16:44</u> (00:04) |
| Stuttgart | München | Berlin | Potsdam | Bremen | Hamburg | Wiesbaden | Schwerin |
| <u>19:09</u> | <u>19:09</u> | <u>19:09</u> | <u>17:09</u> | <u>18:00</u> | <u>18:00</u> | <u>16:44</u> | <u>20:00</u> |
| Hannover | Düsseldorf | Mainz | Saarbrücken | Dresden | Magdeburg | Kiel | Erfurt |

4.3 Anbindung des Veranstaltungsortes per ÖPNV

(Entfernung Haltestellen, Linien, Taktzeiten am Wochenende)

Stadtbusbetrieb am Samstag nur bis Mittag.
Shuttle wünschenswert

5. Kosten

Alle Kosten sind in Euro und inkl. MWSt aufzuführen.

5.1 Veranstaltungsort

| | |
|--|----------|
| Miete und Nebenkosten | 10900.00 |
| Technik (die wir nicht selbst mitbringen können) | 0.00 |
| Personal (das wir nicht selbst stellen können) | 0.00 |
| Netzanbindung (im empfohlenen Umfang) | 180.00 |

Security/Sanitätsdienst

Sonstiges 1

Shuttle

Sonstiges 2

€11.080,00



5.2 Verpflegung

Verpflegung kann durch uns durchgeführt werden.

19,-/Hektoliter

dabei zu zahlendes Korkengeld



Verpflegung wird vom Veranstaltungsort gestellt

Preise Getränke

Preise Speisen



| | | | |
|-------------------------|-------|--------|-------|
| Getränk (Volumen / Art) | Preis | Speise | Preis |
| Getränk (Volumen / Art) | Preis | Speise | Preis |
| Getränk (Volumen / Art) | Preis | Speise | Preis |
| Getränk (Volumen / Art) | Preis | Speise | Preis |

6. Anmerkungen

Übernachtung ggf. in benachbarter Schulturnhallen möglich. Ausgewiesene Caravan-Stellplätze vor Ort. Shuttle-Service ggf. mit in Neumarkt gefertigter "Tschu-Tschu-Bahn" möglich.

| Kostenschätzung Bundesparteitag in Neumarkt in der Oberpfalz | | |
|---|--|-------------|
| Grüne | Preise basieren auf Angeboten | |
| orange | auf Erfahrungswerten vom BPT2012.1 und | |
| rote | auf Schätzungen | |
| | | |
| Raummiete | | 10.067,40 € |
| inkl. Hallenmeister | | |
| zzgl. Strom, Wasser, Heizung, Nebenkosten | | |
| zzgl. Reinigung | | |
| | | |
| <u>Große Halle</u> | | |
| Freitag | 1.025,00 € | |
| Samstag | 2.050,00 € | |
| Sonntag | 2.050,00 € | |
| Montag | 1.025,00 € | |
| | | |
| <u>Kleine Halle</u> | | |
| Freitag | 385,00 € | |
| Samstag | 770,00 € | |
| Sonntag | 770,00 € | |
| Montag | 385,00 € | |
| | | |
| netto | 8.460,00 € | |
| brutto | 10.067,40 € | |
| | | |
| Nebenkosten ca | | 5.000,00 € |
| Strom | | |
| Wasser | | |
| Heizung | | |
| Internet | 200,00 € | |
| | | |
| Reinigung | | 815,15 € |
| nach Absprache mit externem Dienstleister, netto ca. | 685,00 € | |
| | | |
| Bierrückvergütung | | 1.938,00 € |
| je ausgeschenktem Hektoliter Getränk (auch alkoholfrei) | 19,00 € | |
| | | |
| 3L * 1700 Pax * 2 Tage | | |
| 102 HL | 1.938,00 € | |
| -> Klärung bei Flaschenverkauf? | | |
| | | |
| Tische | | - € |
| für ca. 1500 Personen "schöne" Tische vorhanden | | |
| Biertischgarnituren für ca. 3000 Personen vorhanden | | |
| Benutzung inkl. | | |
| | | |
| Bühne | | - € |
| Bühnenelemente 2x1m vorhanden | | |
| Benutzung inkl. | | |

| | | |
|---|--|--------------------|
| | | |
| Öffentlich-Rechtliche Kosten/Auflagen, ca. | | 2.800,00 € |
| nach Absprache mit Ordnungsamt | | |
| z.B. Sanitätsdienst, Security, Schankerlaubnis | | |
| | | |
| Technik, ca. | | 4.500,00 € |
| Licht-, Video- und Tontechnik | | |
| Netzwerktechnik | | |
| | | |
| Shuttle-Service | | 750,00 € |
| z.B. Tschu-Tschu-Bahn | | |
| | | |
| Brauereifrei! | | |
| Einnahmen durch Catering möglich | | |
| | | |
| | | |
| Einladung | | 6.500,00 € |
| Presse | | 4.000,00 € |
| Sonstige | | 6.000,00 € |
| Transport | | 2.500,00 € |
| | | |
| | | 44.870,55 € |

Angebot- / AuftragsbestätigungKopie an Hallenmeister ■ Jurahalle ■ Via FAX an 09181/461353 ■ Herrn Krauser
(Tel.: 0171/3016696)

Gelöscht: 31987

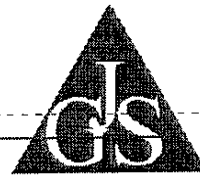
**KUNDE:**

Veranstaltung

Veranstaltungstag _____ Reinigung am _____

| | | |
|--|---------------------------------------|----------------------|
| <input type="checkbox"/> Grosse Jura Halle | Hallenfläche / maschinell | 185,00 € zzgl. MwSt. |
| <input type="checkbox"/> WC Anlage | Außen / Ost Neubau vorne | 65,00 € zzgl. MwSt. |
| <input type="checkbox"/> WC Anlage | Außen / West Neubau hinten | 65,00 € zzgl. MwSt. |
| <input type="checkbox"/> Cafeteria | Empore | 45,00 € zzgl. MwSt. |
| <input type="checkbox"/> Zwischengang | Verbindungsteil / Eingang | 21,00 € zzgl. MwSt. |
| <input type="checkbox"/> Küche | Verbindungsteil | 48,00 € zzgl. MwSt. |
| <input type="checkbox"/> Kleine Jura Halle | Hallenfläche / maschinell | 140,00 € zzgl. MwSt. |
| <input type="checkbox"/> WC Anlage | Innen / Altbau (Kleine Jurahalle) | 55,00 € zzgl. MwSt. |
| <input type="checkbox"/> Umkleieräume | Große Jurahalle | 39,00 € zzgl. MwSt. |
| <input type="checkbox"/> Umkleieräume | Kleine Jurahalle | 22,00 € zzgl. MwSt. |
| <input type="checkbox"/> WC Betreuung | 08.00 - 20.00 Uhr nach VB | 19,00 € zzgl. MwSt. |
| <input type="checkbox"/> WC Betreuung | ab 20.00 Uhr nach VB | 24,00 € zzgl. MwSt. |
| | <u>Festlegung durch Hallenmeister</u> | |
| Zuschlag | Sonn-/Feiertag Reinigung | 60% |
| Zuschlag | Nachreinigung ab 20.00 Uhr | 25% |
| Zusätzliche Reinigungsstunde | Maschinelle Hallenreinigung | 39,00 € zzgl. MwSt. |
| Zusätzliche Reinigungsstunde | Manuelle Hallenreinigung | 25,50 € zzgl. MwSt. |

Obige Festpreise sind gültig, sofern mit davon auszugehen ist, dass es sich auf Grund der Nutzung um keine besonderen Verschmutzungen handelt. Unser Angebot basiert auf kalkulatorischen Richtwerten bzw. Erfahrungswerten und berücksichtigt keine besonderen Aufwendungen. Für unvorhersehbaren Mehraufwand oder Arbeiten außerhalb der regulären Zeiten berechnen wir Zuschläge w. o. Bei der WC-Betreuung ist eine Mindestabnahme von 3 zusammenhängenden Stunden berücksichtigt. Es gelten unsere AGB welche Sie anfordern, oder unter www.jura-gebaeudeservice.de nachlesen können.

Auftraggeber/Auftragserteilung (Stempel)

Auftragnehmer/Auftragsbestätigung

Jura Gebäude Service GmbH
 Goldschmidtstr. 13
 Tel. 09181 / 6352 Fax 09181/1248
office@jura-gebaeudeservice.de

Datum, Unterschrift

Name in Druckbuchstaben