

Anlage 1 zur Plakatierungsverordnung (PlaV)

Folgende Standorte können für die genehmigten Großflächenplakate genutzt werden, bis diese vollständig genutzt sind:

1. Standort Fürther Straße Richtung Burgfarrnbach
2. Standort Seukendorfer Straße Höhe Kreisverkehr
3. Standort Hauptstraße / Siegelsdorfer Straße
4. Standort Nürnberger Straße
5. Standort Obermichelbacher Straße / Weihergasse
6. Standort Puschendorfer Straße
7. Standort Retzelfembacher Hauptstraße
8. Standort Dorfstraße
9. Standort Raindorfer Hauptstraße
10. Standort Raindorf Seckendorfer Straße
11. Standort Raindorf Ortseingang

Eine darüber hinausgehende Genehmigung von Großflächenplakaten wird seitens der Gemeinde Veitsbronn nicht erteilt.

Veitsbronn

Standort: Fürther Straße
Richtung Burgfarnbach

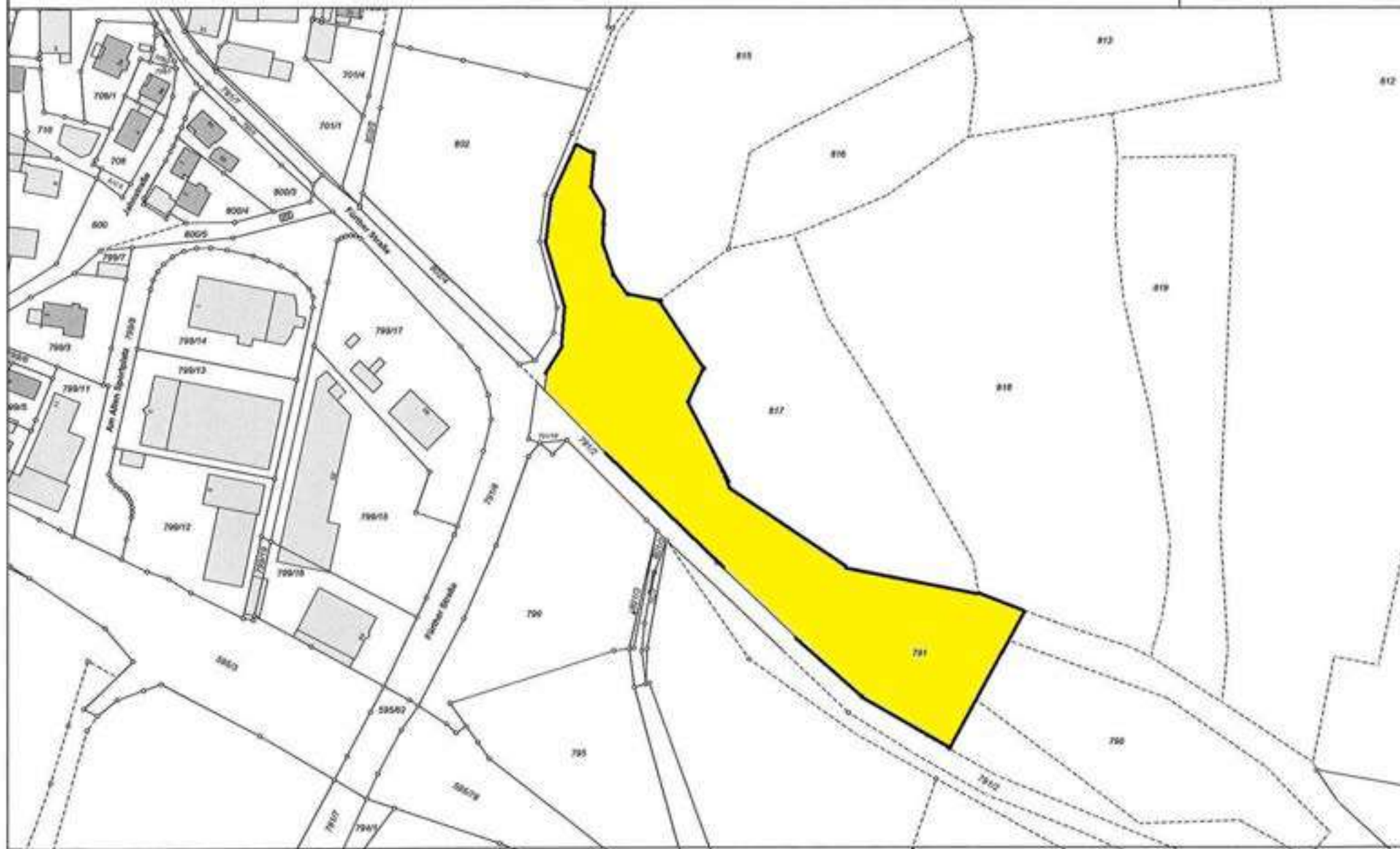

Der Ausdruck basiert auf Originaldaten des VA. Eine Ableitung des amtlichen Katasterstandes ist nicht zulässig und ersetzt nicht den Katasterauszug.
Karte nicht zur Maßentnahme geeignet!



0 50 100 m
Maßstab = 1 : 2000

Veitsbronn

Standort: Seukendorfer Straße

Höhe Kreisverkehr

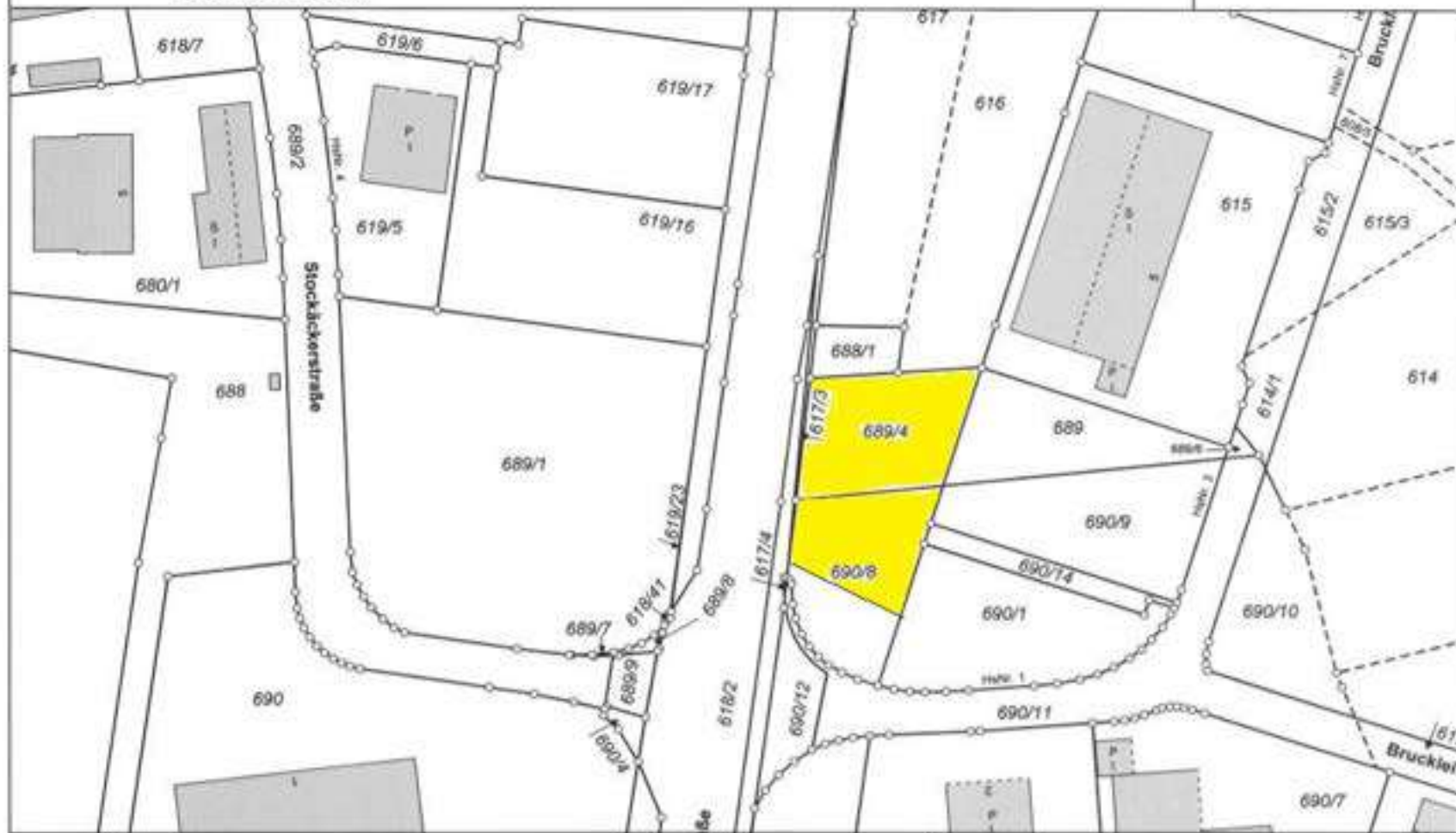

Der Ausdruck basiert auf Originaldaten des Vermessungsamtes.
Eine Ableitung des amtlichen Katasterstandes ist nicht zulässig und
ersetzt nicht den Katasterauszug. Karte nicht zur Maßentnahme geeignet!



0 50 m
Maßstab = 1 : 1000

Veitsbronn Standort Hauptstraße/Siegelsdorfer Straße

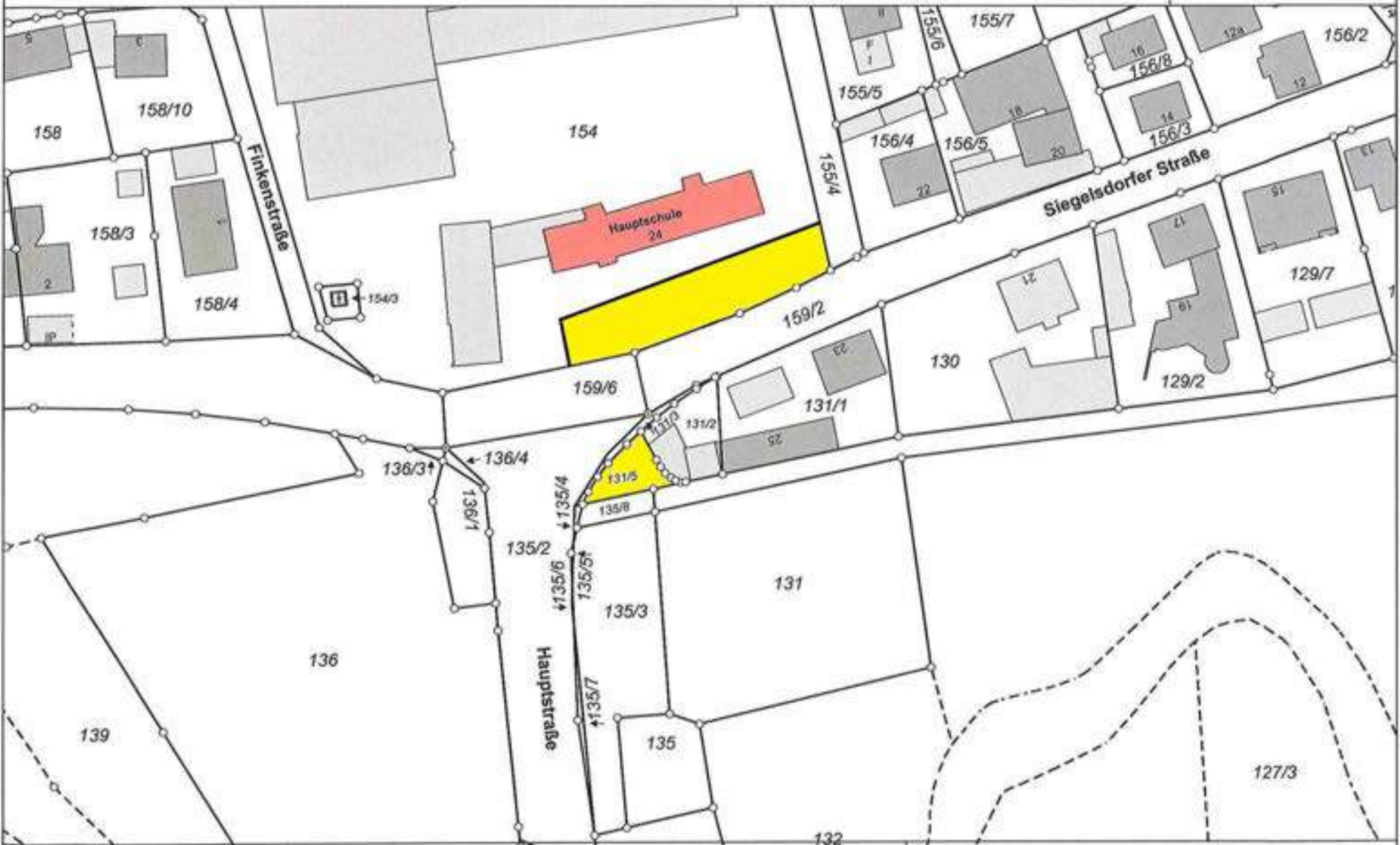

Der Ausdruck basiert auf Originaldaten des VA. Eine Ableitung des amtlichen Katasterstandes ist nicht zulässig und ersetzt nicht den Katastrerauszug.
Karte nicht zur Maßentnahme geeignet!



Maßstab = 1 : 1000

Veitsbronn Standort Obermichelbacher Straße/Weihergasse



Der Ausdruck basiert auf Originaldaten des VA. Eine Ableitung des amtlichen Katasterstandes ist nicht zulässig und ersetzt nicht den Katasterauszug.
 Karte nicht zur Maßentnahme geeignet!



0 50 m
 Maßstab = 1 : 1000



Der Ausdruck basiert auf Originaldaten des VA. Eine Ableitung des amtlichen Katasterstandes ist nicht zulässig und ersetzt nicht den Katasterauszug.
Karte nicht zur Maßentnahme geeignet!



0 50 m
Maßstab = 1 : 1000

Veitsbronn Standort Retzelfembacher Hauptstraße

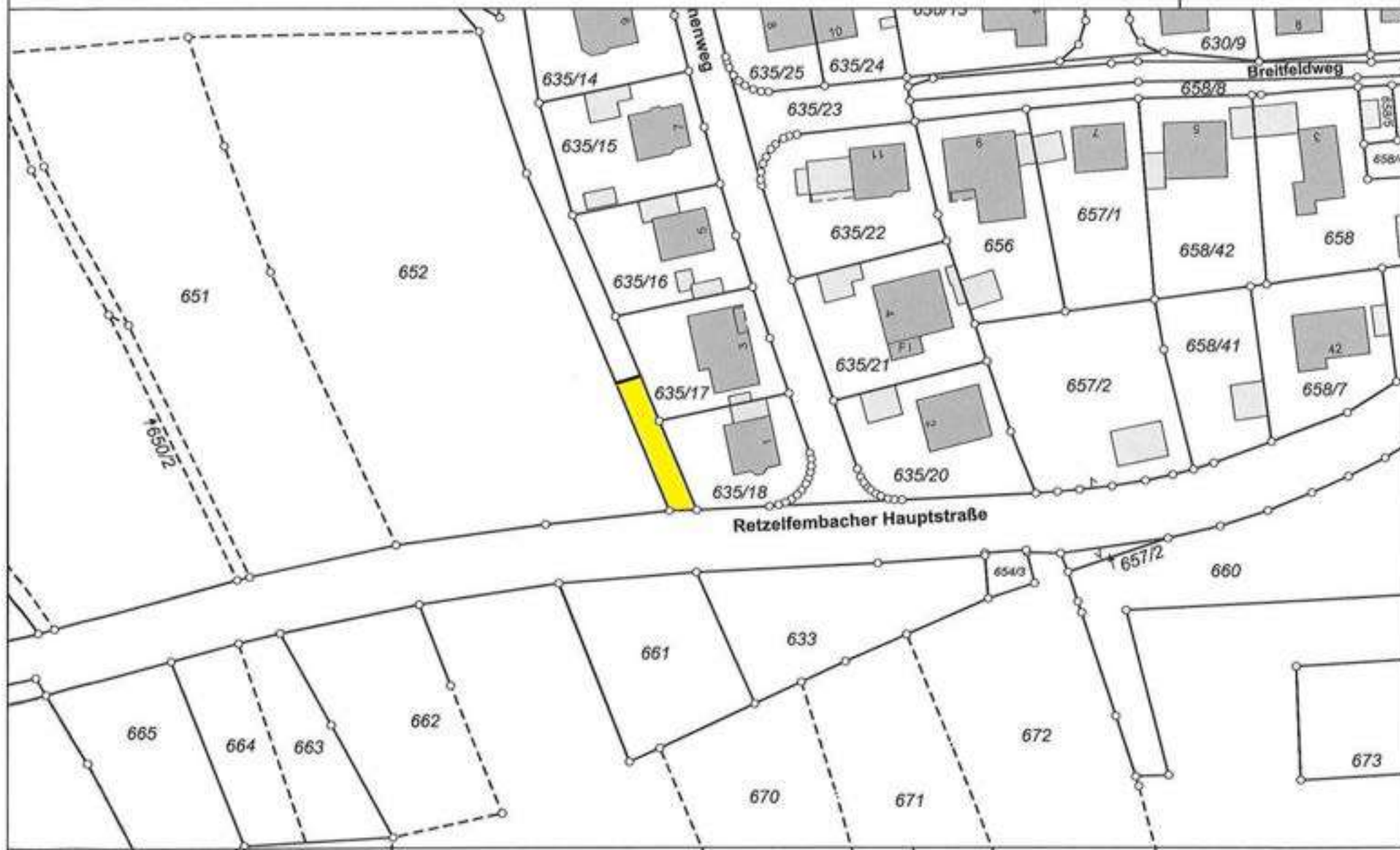

Der Ausdruck basiert auf Originaldaten des VA. Eine Ableitung des amtlichen Katasterstandes ist nicht zulässig und ersetzt nicht den Katasterauszug.
Karte nicht zur Maßentnahme geeignet!



0 50 m
Maßstab = 1 : 1000

Veitsbronn Standort Dorfstraße

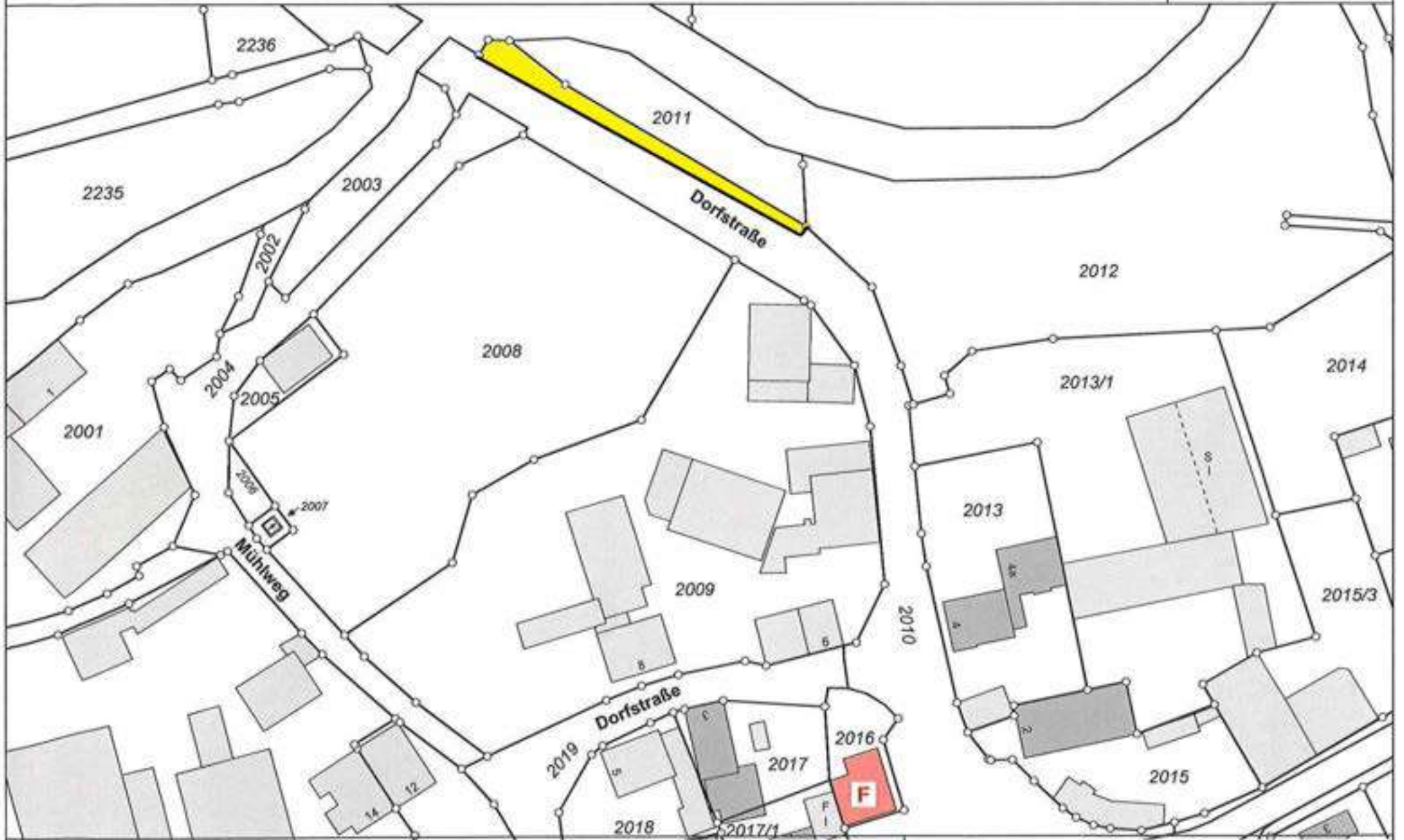

Der Ausdruck basiert auf Originaldaten des VA. Eine Ableitung des amtlichen Katasterstandes ist nicht zulässig und ersetzt nicht den Katasterauszug.
Karte nicht zur Maßentnahme geeignet!



0 50 m
Maßstab = 1 : 1000

Veitsbronn Standort Raindorfer Hauptstraße

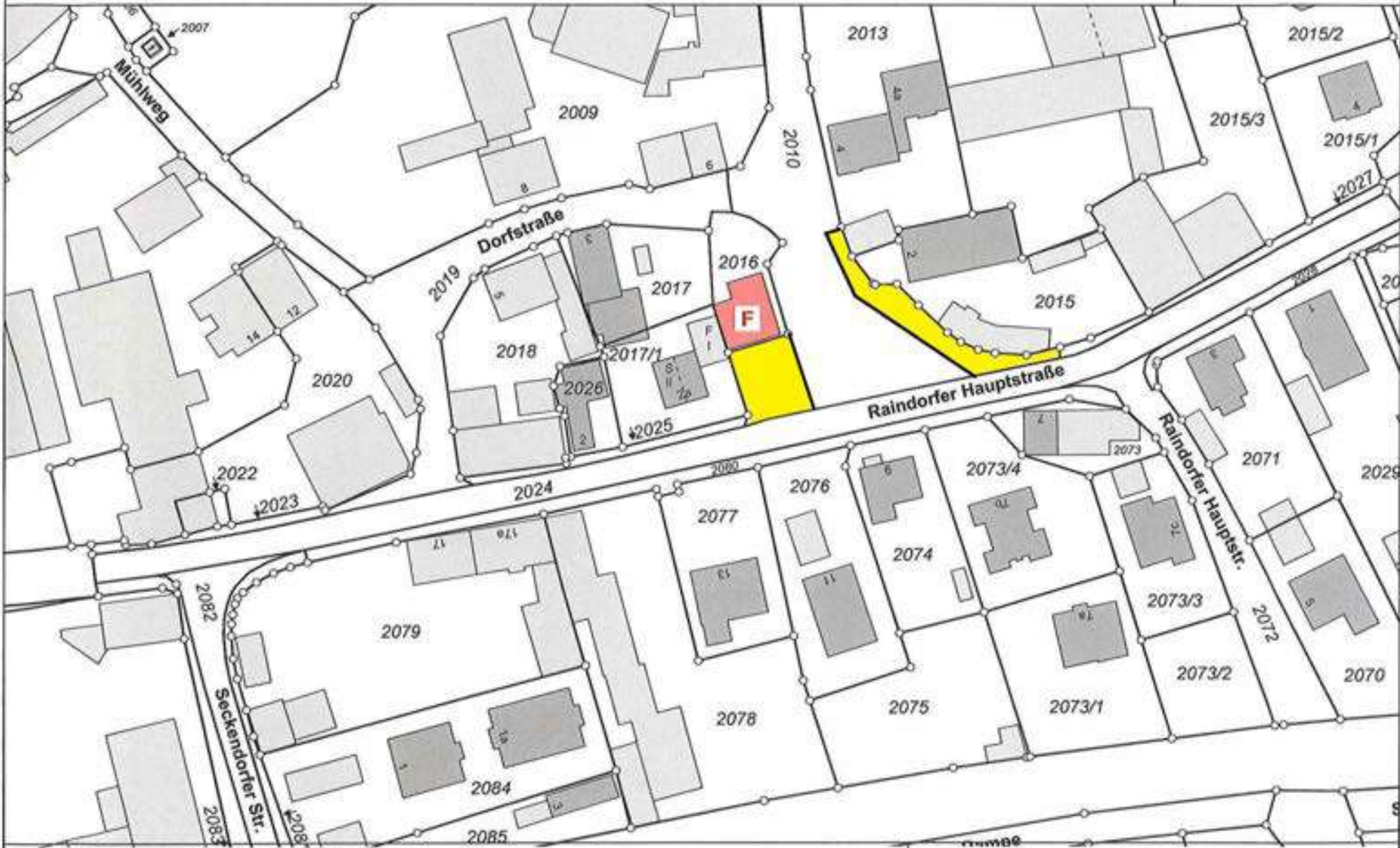

Der Ausdruck basiert auf Originaldaten des VA. Eine Ableitung des amtlichen Katasterstandes ist nicht zulässig und ersetzt nicht den Katasterauszug.
 Karte nicht zur Maßentnahme geeignet!



Maßstab = 1 : 1000

Veitsbronn Standort Seckendorfer Straße



Der Ausdruck basiert auf Originaldaten des Vermessungsamtes.
Eine Ableitung des amtlichen Katasterstandes ist nicht zulässig und
ersetzt nicht den Katasterauszug. Karte nicht zur Maßentnahme geeignet!



Maßstab = 1 : 1000

